

PLANTA BAIXA
PAV. TERREO - BLOCO I
ESC.: 1/75

NOTAS:
TODAS AS PAREDES TERÃO ALTURA ATÉ ATINGIR A LAJE, EXCETO OS
CASOS ESPECIFICADOS EM PLANTA.
UNIDADES DO DESENHO EM CENTÍMETROS.
CONVERSAR MEDIDAS DAS ESQUADRIAS EM LOCO.

QNT.	DESCRIÇÃO	ALT. (m)
1 un.	Arvore salsa	2
2 un.	Manacá de serra	2
21,91 m²	Grama	
66,32 m²	Brita	

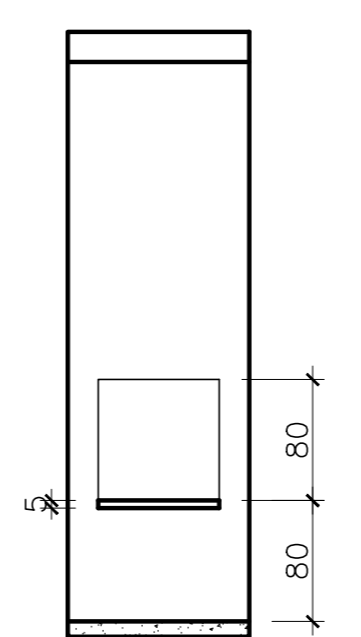
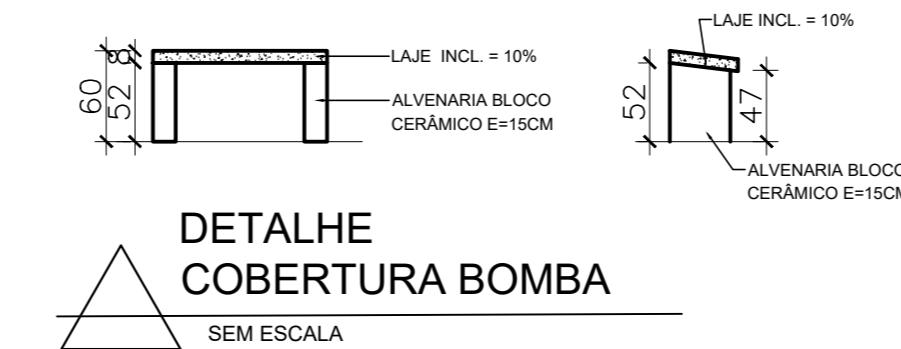

DETALHE
BALCÃO ESTERILIZAÇÃO
ESC.: SEM ESCALA

TABELA DE ESQUADRIAS			
CODIGO	Compr. (mm)	Alura (mm)	Alura do prefor. (mm)
J1	215,0	125,0	100,0
J2	375,0	075,0	100,0
J3	180,0	075,0	100,0
J4	440,0	075,0	100,0
J5	400,0	215,0	87,0
J6	253,0	215,0	87,0
J7	285,0	075,0	100,0
J8	340,0	215,0	87,0
J9	140,0	215,0	87,0
J10	130,0	120,0	110,0
J11M	87,0	090,0	232,0
J12	190,0	080,0	220,0
J13M	330,0	180,0	170,0
J14	215,0	75,0	100,0
J15M	375,0	120,0	170,0
J16	100,0	120,0	110,0
J17	215,0	75,0	400,0
J18M	89,0	192,0	170,0
J19M	60,0	30,0	367,0
J20	250,0	80,0	244,0
J21M	253,0	215,0	87,0
J22	440,0	075,0	390,0
J23	285,0	075,0	390,0
J24	375,0	075,0	258,0/81,0
J25M	750,0	180,0	190,0
J26M	390,0	180,0	190,0
J27M	275,0	180,0	190,0
J28	320,0	215,0	87,0
J29	124,0	215,0	87,0
J30M	668,0	80,0	244,0
J31	560,0	195,0	173,0
J32	571,0	195,0	173,0
J33	341,0	195,0	173,0
J34	100,0	100,0	110,0
J35	182,0	217,0	190,0
J36	300,0	100,0	220,0
J37	180,0	100,0	220,0
J38M	401,0	100,0	234,0
J39M	230,0	100,0	160,0
J40M	195,0	30,0	367,0
J41M	155,0	145,0	234,0
J42M	100,0	80,0	244,0
J43M	60,0	40,0	170,0
J44M	175,0	70,0	310,0
J45M	118,0	70,0	210,0
G1	228,0	125,0	100,0

TABELA DE ESQUADRIAS			
CODIGO	Compr. (mm)	Alura (mm)	Alura do prefor. (mm)
P1	80,0	210,0	
P2	80,0	210,0	
P3M	110,0	210,0	
P4	150,0	210,0	
P5M	170,0	210,0	
P6	110,0	210,0	
P7	80,0	190,0	
P8	80,0	210,0	
P9	80,0	210,0	
P10	80,0	210,0	
P10M	80,0	210,0	
P11	80,0	210,0	
P12	80,0	210,0	
P13	100,0	210,0	
P13M	100,0	210,0	
P14	80,0	210,0	
P15	80,0	190,0	
P16	100,0	210,0	
P17	80,0	210,0	
P18	90,0	170,0	
P19	90,0	210,0	
P20M	120,0	210,0	
P21M	365,0	274,0	
P22	200,0	440,0	
P23	120,0	210,0	

QUADRO	
CODIGOS	DESCRIÇÃO
⊖	DIVISÓRIA EM VIDRO TEMPERADO H=2M
⊙	ARMÁRIO ABAIXO DE BANCADA
⊕	PROTEÇÃO EM VIDRO TEMPERADO H=0,80M
⊗	SOLEIRA EM GRANITO
⊘	SOLEIRA EM ARDÓSIA
⊙	SOLEIRA EM GRANITO MANTIDA
⊗	BANCADA EM GRANITO
⊘	BANCADA EM ARDÓSIA
⊙	BANCO REVESTIMENTO CERÂMICO

USO DA PREFEITURA DNVA

EDIFICAÇÃO - QUADRA DE ÁREA			
ÁREA TOTAL A REFORMAR	2.463,30 m²	ÁREA COMERCIAL	ÁREA JA ACERVADA
ÁREA TOTAL A DESCONTAR	397,61 m²	ÁREA RESIDENCIAL	ÁREA A VERBARR
ÁREA LÍQUIDA	2.065,69 m²	TAXA DE PERMEABILIDADE	30,20%
ÁREA DE PROJEÇÃO	1.696,88 m²	ÁREA TOTAL DE UNIDADES RESIDENCIAIS	Nº DE UNIDADES RESIDENCIAIS
COEFICIENTE DE APROVEITAMENTO	1,11	ÁREA TOTAL JA APROVADA	Nº DE UNIDADES NÃO RESIDENCIAIS
TAXA DE OCUPAÇÃO	0,56	PROCESSO APROVADO Nº	

LOTE	QUADRA	ZONEAMENTO	ÁREA DO TERRENO
		ZTF	11.916,77 m²

ENDEREÇO COMPLETO: RUA DA GLÓRIA, 187, CENTRO-DIAMANTINA/MG-CEP: 39100-00

PROJETO LEGAL DE ARQUITETURA			
TÍTULO	REFORMA DO CAMPUS I - UFVJM	DATA	01/09
CATEGORIA	<input type="checkbox"/> HABITACIONAL <input checked="" type="checkbox"/> COMERCIAL E SERVIÇOS <input type="checkbox"/> INDUSTRIAL E ABASTECIMENTO <input type="checkbox"/> PAISAGISMO E ESPORTIVO <input checked="" type="checkbox"/> INSTITUCIONAL	SUBCATEGORIA	INST 1
DETALHE	PLANTA BAIXA PAV. TERREO E TABELAS	FOLHA	01/12

LEGENDA	
	DRYWALL A CONSTRUIR
	ALVENARIA A DEMOLIR
	ALVENARIA A CONSTRUIR
	ALVENARIA A CONSERVAR
	NÃO OBJETO DE AVALIAÇÃO/INTERVENÇÃO

TABELA DE REVESTIMENTOS	
⊖	PISO CERÂMICO A SER ASSENTADO
⊙	PISO CERÂMICO MANTIDO
⊕	PISO EM GRANILITE A SER ASSENTADO
⊗	PISO EM GRANILITE A SER MANTIDO
⊘	RODAPÊ CERÂMICO A SER ASSENTADO
⊙	RODAPÊ EM GRANILITE A SER ASSENTADO

PAREDES	
△	PINTURA ACRÍLICA A SER EXECUTADA
▽	PINTURA ACRÍLICA MANTIDA
◇	CERÂMICA A SER ASSENTADA À 2 METROS
◇	PINTURA ACRÍLICA A SER EXECUTADA ACIMA
◇	AZULEJO H=2 METROS MANTIDO
◇	ARGAMASSA BARIADA E PINTURA ACRÍLICA A SER EXECUTADA

TETOS	
△	PINTURA ACRÍLICA A SER EXECUTADA
▽	PINTURA ACRÍLICA MANTIDA
◇	FORRO EM GESSO E PINTURA ACRÍLICA

Legenda - Sistema de ventilação	
1	Ar condicionado tipo Split, capacidade nominal 18.000BTU/h
2	Ar condicionado tipo Split, capacidade nominal 12.000BTU/h
3	Ar condicionado tipo Split, capacidade nominal 60.000BTU/h
4	Condicionador de ar para instalação no teto, com ventilador para frente tipo split, vazão de ar aprox. 400 m³/h, pressão 40mmCA, dois sistemas de filtragem classe G4 - F5, com motor elétrico e controle remoto, velocidade máxima de descarga 6m/s, com flange para instalação de duto.
5	Duto sanitário em alumínio.
6	Grille para instalação de ar, quadrado dimensionado aprox. 300x300mm em alumínio anodizado, com registro, com caixa para acoplamento de duto circular.
7	Condicionador de ar para instalação no teto, com ventilador para frente tipo split, vazão de ar aprox. 75-100 m³/h, com base para fixação tipo classe comercial G4, velocidade de descarga máxima 6m/s.
8	Grille para instalação de ar, quadrado dimensionado aprox. 245x245mm, em alumínio anodizado, com registro, com caixa para acoplamento de duto circular.
9	Condicionador de ar para instalação no teto, com ventilador para frente tipo split, vazão de ar aprox. 2000 BTU/h, movimento rotacional.
10	Ar condicionado tipo Split, inverter, capacidade nominal 18.000BTU/h, classificação Procel A ou B
11	Ar condicionado tipo Split, inverter, capacidade nominal 12.000BTU/h, classificação Procel A ou B
12	Ar condicionado tipo Split, inverter, capacidade nominal 60.000BTU/h, classificação Procel A ou B
13	Substituição de ventilação para instalação de ar, com ventilador para frente tipo split, vazão de ar aprox. 400 m³/h, pressão 40mmCA, dois sistemas de filtragem classe G4 - F5, com motor elétrico e controle remoto, velocidade máxima de descarga 6m/s, com flange para instalação de duto.

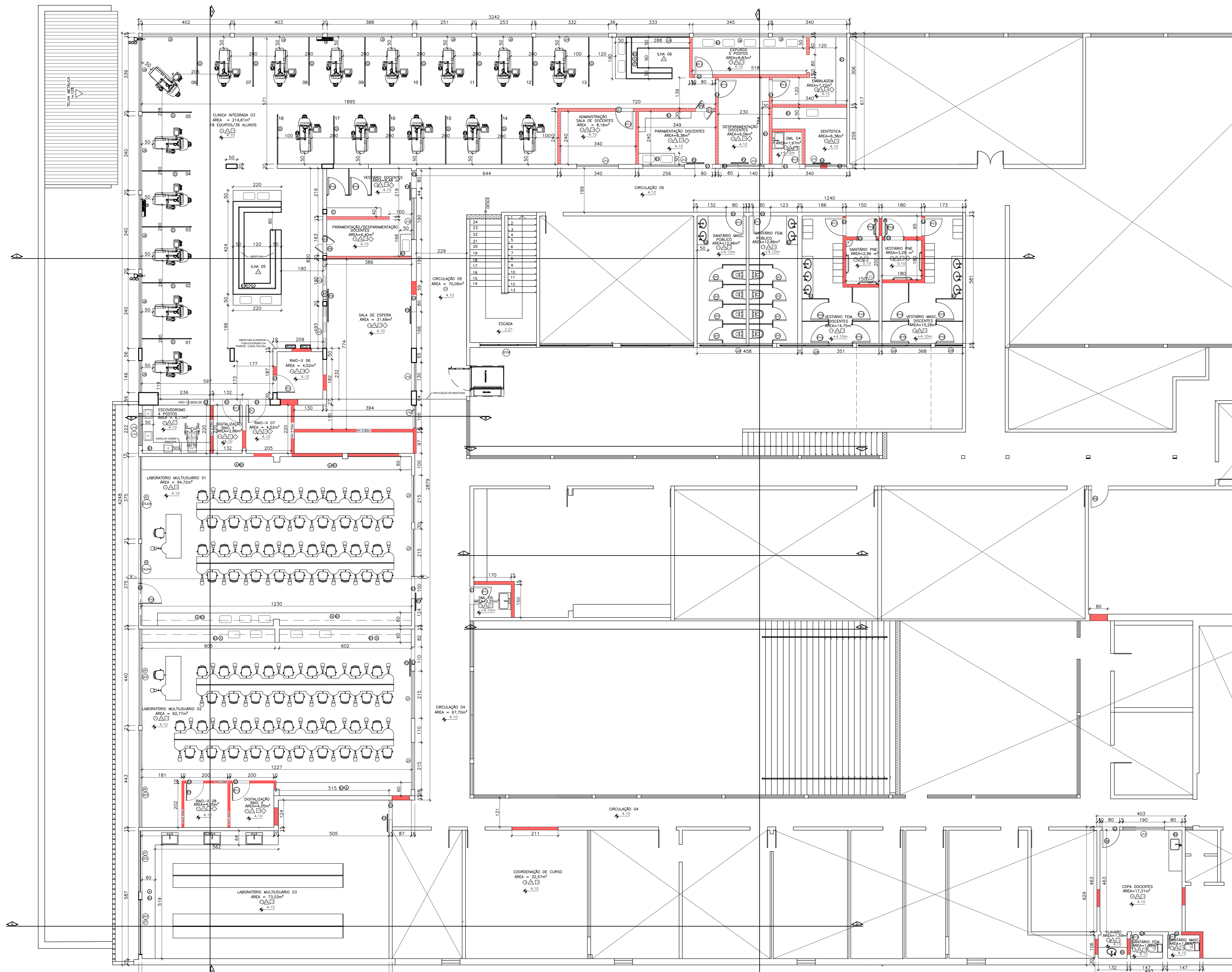

PLANTA BAIXA
PAV. SUPERIOR - BLOCO I
ESC.: 1/75

TABELA DE ESQUADRIAS			
CODIGO	Compr. (cm)	Alura (cm)	Alura do perfil (cm)
J1	215,0	125,0	100,0
J2	375,0	0,75	100,0
J3	180,0	0,75	100,0
J4	440,0	0,75	100,0
J5	400,0	215,0	87,0
J6	253,0	215,0	87,0
J7	285,0	0,75	100,0
J8	340,0	215,0	87,0
J9	140,0	215,0	87,0
J10	130,0	120,0	110,0
J11M	872,0	0,90	232,0
J12	190,0	0,80	220,0
J13M	330,0	188,0	173,0
J14	215,0	75,0	180,0
J15M	375,0	192,0	170,0
J16	100,0	120,0	110,0
J17	215,0	75,0	400,0
J18M	890,0	192,0	170,0
J19M	60,0	30,0	367,0
J20	250,0	80,0	244,0
J21M	253,0	215,0	87,0
J22	440,0	0,75	390,0
J23	285,0	0,75	390,0
J24	375,0	0,75	258,0381
J25M	730,0	180,0	190,0
J26M	390,0	180,0	190,0
J27M	270,0	180,0	190,0
J28	320,0	215,0	87,0
J29	124,0	215,0	87,0
J30M	668,0	80,0	244,0
J31	190,0	195,0	173,0
J32	171,0	195,0	173,0
J33	341,0	195,0	173,0
J34	100,0	100,0	110,0
J35	182,0	217,0	190,0
J36	300,0	100,0	220,0
J37	180,0	100,0	220,0
J38M	401,0	190,0	234,0
J39M	230,0	100,0	160,0
J40M	195,0	30,0	367,0
J41M	155,0	145,0	234,0
J42M	100,0	80,0	244,0
J43M	60,0	40,0	170,0
J44M	175,0	70,0	310,0
J45M	118,0	70,0	210,0
G1	228,0	125,0	100,0

TABELA DE ESQUADRIAS			
CODIGO	Compr. (cm)	Alura (cm)	Alura do perfil (cm)
P1	80,0	210,0	
P2	80,0	210,0	
P3M	110,0	210,0	
P4	150,0	210,0	
P5M	170,0	210,0	
P6	110,0	210,0	
P7	80,0	190,0	
P8	80,0	210,0	
P9	80,0	210,0	
P10	80,0	210,0	
P10M	80,0	210,0	
P11	80,0	210,0	
P12	80,0	210,0	
P13	100,0	210,0	
P13M	100,0	210,0	
P14	80,0	210,0	
P15	80,0	190,0	
P16	100,0	210,0	
P17	80,0	210,0	
P18	90,0	170,0	
P19	90,0	210,0	
P20M	120,0	210,0	
P21M	365,0	274,0	
P22	200,0	240,0	
P23	120,0	210,0	

LEGENDA	
[Red hatched]	DRYWALL A CONSTRUIR
[Dashed]	ALVENARIA A DEMOLIR
[Blue hatched]	ALVENARIA A CONSTRUIR
[Green hatched]	ALVENARIA A CONSERVAR
[Black outline]	NÃO OBJETO DE AVALIAÇÃO/INTERVENÇÃO

TABELA DE REVESTIMENTOS	
[Circle with dot]	PISO CERÂMICO A SER ASSENTADO
[Circle with horizontal lines]	PISO CERÂMICO MANTIDO
[Circle with vertical lines]	PISO EM GRANILITE A SER ASSENTADO
[Circle with diagonal lines]	PISO EM GRANILITE A SER MANTIDO
[Circle with cross]	RODAPÊ CERÂMICO A SER ASSENTADO
[Circle with diagonal lines]	RODAPÊ EM GRANILITE A SER ASSENTADO

PAREDES	
[Triangle with dot]	PINTURA ACRILICA A SER EXECUTADA
[Triangle with horizontal lines]	PINTURA ACRILICA MANTIDA
[Triangle with vertical lines]	CERÂMICA A SER ASSENTADA ATE 2 METROS
[Triangle with diagonal lines]	PINTURA ACRILICA A SER EXECUTADA ACIMA
[Triangle with cross]	AZULEJO H=2 METROS MANTIDO
[Triangle with dot]	ARGAMASSA BARRADA E PINTURA ACRILICA A SEREM EXECUTADAS

TETOS	
[Square with dot]	PINTURA ACRILICA A SER EXECUTADA
[Square with horizontal lines]	PINTURA ACRILICA MANTIDA
[Square with vertical lines]	FORRO EM GESSO E PINTURA ACRILICA

Legenda - Sistema de ventilação	
[Circle with dot]	Pos. Descrição
1	Ar condicionado tipo Split, capacidade nominal 18.000BTU/h.
2	Ar condicionado tipo Split, capacidade nominal 12.000BTU/h.
3	Ar condicionado tipo Split, capacidade nominal 60.000BTU/h.
4	Equipamento de ventilação para troca de ar, com ventilador para frente tipo axial, vazão de ar aprox. 400 m³/h, pressão 40mmCA, dois sistemas de filtragem classe G4 - F5, com motor elétrico e conexão individual, velocidade máxima de descarga 6m/s, com frange para proteção de duto.
5	Duas ventilações em anexo.
6	Oficina para tratamento de ar, quadrado dimensionado aprox. 300x300cm em alumínio anodizado, com registros com caixa de acoplamento de duto circular.
7	Mantenedor de pressão com recirculação interna, vazão aprox. 75-100 m³/h, com base para fixação/fixo classe nominal G4, velocidade de descarga máxima 6m/s.
8	Oficina para tratamento de ar, quadrado dimensionado aprox. 245x245cm, em alumínio anodizado, com registros, capacidade nominal: 2000, movimento: Nat. Modelo: E4044 Ventaxia.
9	Ar condicionado tipo Split, inverter, capacidade nominal 14.000BTU/h, classificação Procel A ou B.
10	Ar condicionado tipo Split, inverter, capacidade nominal 18.000BTU/h, classificação Procel A ou B.
11	Ar condicionado tipo Split, inverter, capacidade nominal 18.000BTU/h, classificação Procel A ou B.
12	Ar condicionado tipo Split, inverter, capacidade nominal 18.000BTU/h, classificação Procel A ou B.
13	Substituição de ventilação para tratamento de ar, com ventilador para frente tipo axial, vazão de ar aprox. 400 m³/h, pressão 40mmCA, dois sistemas de filtragem classe G4 - F5, com motor elétrico e conexão individual, com frange para proteção de duto.

QUADRO	
CODIGOS	DESCRIÇÃO
[Circle with dot]	DIVISÓRIA EM VIDRO TEMPERADO H=2M
[Circle with horizontal lines]	ARMÁRIO ABAIXO DE BANCADA
[Circle with vertical lines]	PROTEÇÃO EM VIDRO TEMPERADO H=0,8M
[Circle with diagonal lines]	SOLEIRA EM GRANITO
[Circle with cross]	SOLEIRA EM ARDÓSIA
[Circle with dot]	SOLEIRA EM GRANITO MANTIDA
[Circle with horizontal lines]	BANCADA EM GRANITO
[Circle with vertical lines]	BANCADA EM ARDÓSIA
[Circle with diagonal lines]	BANCO REVESTIMENTO CERÂMICO

USO DA PREFEITURA DNVA

EDIFICAÇÃO - QUADRA DE ÁREA			
ÁREA TOTAL A REFORÇAR	2.463,30 m²	ÁREA COMERCIAL	ÁREA JA AVERBUADA
ÁREA TOTAL A DESCONTAR	397,61 m²	ÁREA RESIDENCIAL	ÁREA A AVERBAR
ÁREA LÍQUIDA	2.065,69 m²	TAXA DE PERMEABILIDADE	30,20%
ÁREA DE PROJEÇÃO	1.696,88 m²	ÁREA TOTAL DE ACRESCIMO	Nº DE VAGAS DE ESTACIONAMENTO
COEFICIENTE DE APROPRIAMENTO	1,11	ÁREA TOTAL JA APROVADA	Nº DE UNIDADES RESIDENCIAIS
TAXA DE OCUPAÇÃO	0,56	PROCESSO APROVADO Nº	Nº DE UNIDADES NÃO RESIDENCIAIS

TERRENO			
LOTE	QUADRA	ZONEAMENTO	ÁREA DO TERRENO
		ZTF	11.916,77 m²
ENDEREÇO COMPLETO			
RUA DA GLÓRIA			
RUA DA GLÓRIA, 187, CENTRO-DIAMANTINA/MG-CEP: 39100-00			

UNIVERSIDADE FEDERAL DOS VALES DO JEQUITINHONHA E MUCURI
CNPJ 16.888.315/0001-57

JENIFFER DE OLIVEIRA FREITAS - CREA MG-199240/D

PROJETO LEGAL DE ARQUITETURA

TÍTULO: REFORMA DO CAMPUS I - UFVJM DATA: 01/09

CATEGORIA: HABITACIONAL INDUSTRIAL E ABASTECIMENTO PAISAGISMO E ESPORTIVO SUBCATEGORIA: INST 1 FOLHA: 02/12

DETALHE: PLANTA BAIXA PAV. SUPERIOR E TABELAS

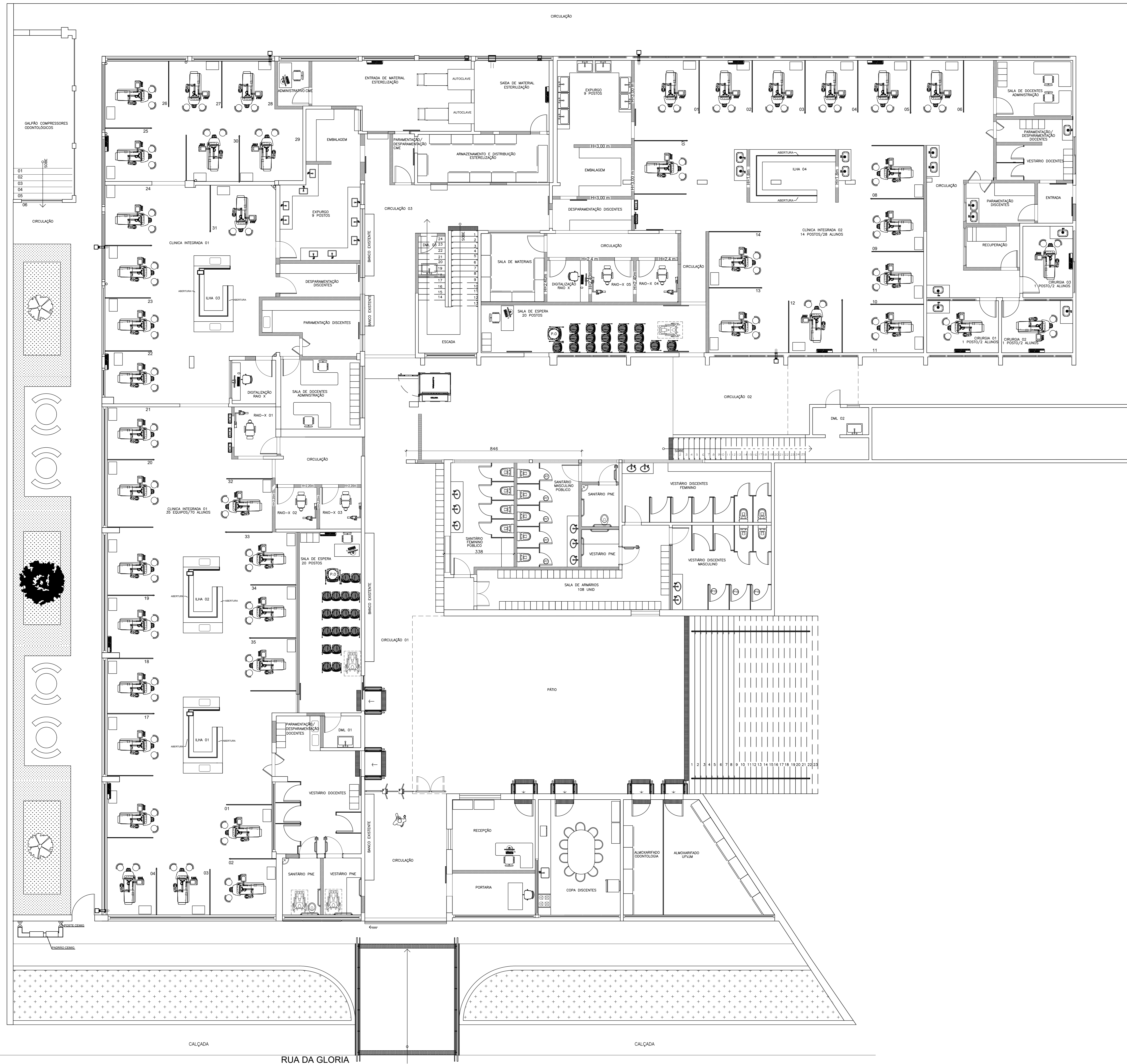

PLANTA LAYOUT
PAV. TERREO - BLOCO I
ESC.: 1/75

NOTAS:
TODAS AS PAREDES TERÃO ALTURA ATÉ ATINGIR A LAJE, EXCETO OS CASOS ESPECIFICADOS EM PLANTA.
UNIDADES DO DESENHO EM CENTÍMETROS.
CONFIRMAR MEDIDAS DAS ESQUADRIAS IN LOCO.
TODA DEMOLIÇÃO ESTÁ CONDIÇÃO À VERIFICAÇÃO E CONFIRMAÇÃO DA INTEGRIDADE ESTRUTURAL.

USO DA PREFEITURA DNIA			
EDIFICAÇÃO – QUADRA DE ÁREA			
ÁREA TOTAL A REFORMAR	2.463,30 m ²	ÁREA COMERCIAL	ÁREA JÁ AVISBADA
ÁREA TOTAL A DESCONTAR	397,61 m ²	ÁREA RESIDENCIAL	ÁREA A AVERBAR
ÁREA LÍQUIDA	2.065,69 m ²	TAXA DE PERMEABILIDADE	30,20%
ÁREA DE PROJEÇÃO	1.696,88 m ²	ÁREA TOTAL DE ACRESCIMO	Nº DE UNIDADES RESIDENCIAIS
COEFICIENTE DE APROVEITAMENTO	1,11	ÁREA TOTAL JÁ APROVADA	Nº DE UNIDADES NÃO RESIDENCIAIS
TAXA DE OCUPAÇÃO	0,56	PROCESSO APROVADO Nº	
TERRENO			
LOTE	QUADRA	ZONEAMENTO	ÁREA DO TERRENO
		ZTF	11.916,77 m ²
RUA DA GLÓRIA			
ENDEREÇO COMPLETO			
RUA DA GLÓRIA, 187, CENTRO-DIAMANTINA/MG-CEP: 39100-00			

UNIVERSIDADE FEDERAL DOS VALES DO JEQUITINHONHA E MUCURI CNPJ 16.888.315/0001-57			
JENIFFER DE OLIVEIRA FREITAS – CREA MG-199240/D			
PROJETO LEGAL DE ARQUITETURA			
TÍTULO	REFORMA DO CAMPUS I – UFVJM	DATA	01/09
CATEGORIA	<input type="checkbox"/> HABITACIONAL <input type="checkbox"/> INDUSTRIAL E ABASTECIMENTO <input type="checkbox"/> PAISAGISMO E ESPORTIVO E <input type="checkbox"/> COMERCIAL E SERVIÇOS <input checked="" type="checkbox"/> INSTITUCIONAL	SUBCATEGORIA	INST 1
DETALHE	PLANTA LAYOUT PAV. TERREO	FOLHA	03/12

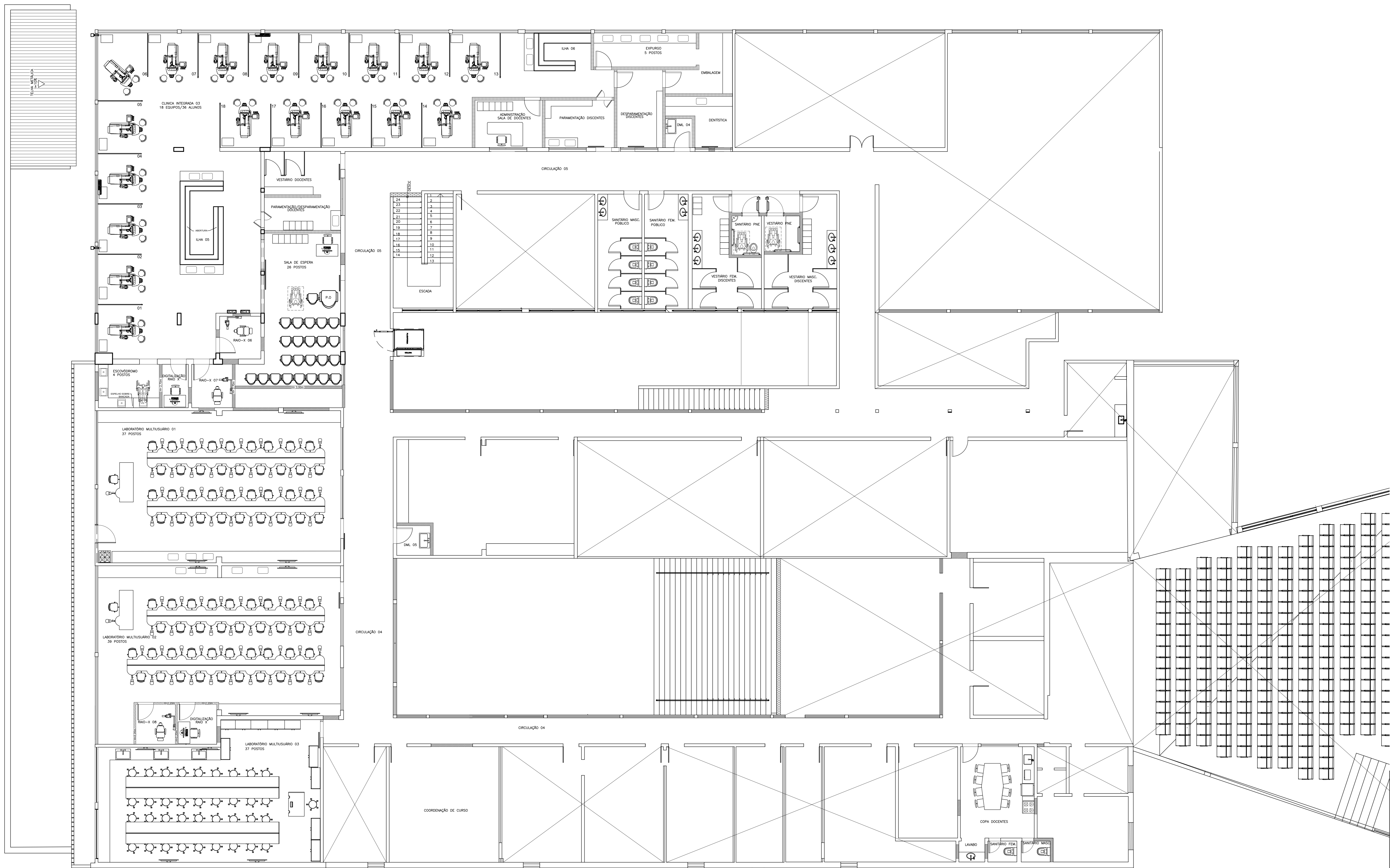

PLANTA LAYOUT
PAV. SUPERIOR - BLOCO I
ESC: 1/75

NOTAS:
TODAS AS PAREDES TERÃO ALTURA ATÉ ATINGIR A LAJE, EXCETO OS CASOS ESPECÍFICOS EM PLANTA.
UNIDADES DO DESENHO EM CENTÍMETROS.
CONFIRMAR MEDIDAS DAS ESCADARIAS IN LOCO.
TODA DEMOLIÇÃO ESTÁ CONDICIONADA A VERIFICAÇÃO E CONFIRMAÇÃO DA INTEGRIDADE ESTRUTURAL.

USO DA PREFEITURA DNIA

EDIFICAÇÃO - QUADRA DE ÁREA			
ÁREA TOTAL A REFORMAR	2.463,30 m ²	ÁREA COMERCIAL	ÁREA JÁ AVISBADA
ÁREA TOTAL A DESCONTAR	397,61 m ²	ÁREA RESIDENCIAL	ÁREA A AVERBAR
ÁREA LÍQUIDA	2.065,69 m ²	TAXA DE PERMEABILIDADE	30,20%
ÁREA DE PROJEÇÃO	1.696,88 m ²	ÁREA TOTAL DE ACRESCIMO	Nº DE UNIDADES RESIDENCIAIS
COEFICIENTE DE APROVEITAMENTO	1,11	ÁREA TOTAL JÁ APROVADA	Nº DE UNIDADES NÃO RESIDENCIAIS
TAXA DE OCUPAÇÃO	0,56	PROCESSO APROVADO Nº	
TERRENO			
LOTE	QUADRA	ZONEAMENTO	ÁREA DO TERRENO
		ZTF	11.916,77 m ²
ENDEREÇO COMPLETO			
RUA DA GLÓRIA, 187, CENTRO-DIAMANTINA/MG-CEP: 39100-00			

UNIVERSIDADE FEDERAL DOS VALES DO JEQUITINHONHA E MUCURI CNPJ 16.888.315/0001-57			
JENIFFER DE OLIVEIRA FREITAS - CREA MG-199240/D			
PROJETO LEGAL DE ARQUITETURA			
TÍTULO	REFORMA DO CAMPUS I - UFVJM	DATA	01/09
CATEGORIA	<input type="checkbox"/> HABITACIONAL <input type="checkbox"/> COMERCIAL E SERVIÇOS <input type="checkbox"/> INDUSTRIAL E ABASTECIMENTO <input checked="" type="checkbox"/> INSTITUCIONAL <input type="checkbox"/> PAISAGISMO E ESPORTIVO	SUBCATEGORIA	INST 1
DETALHE	PLANTA LAYOUT PAV. SUPERIOR		
			FOLHA 04/12

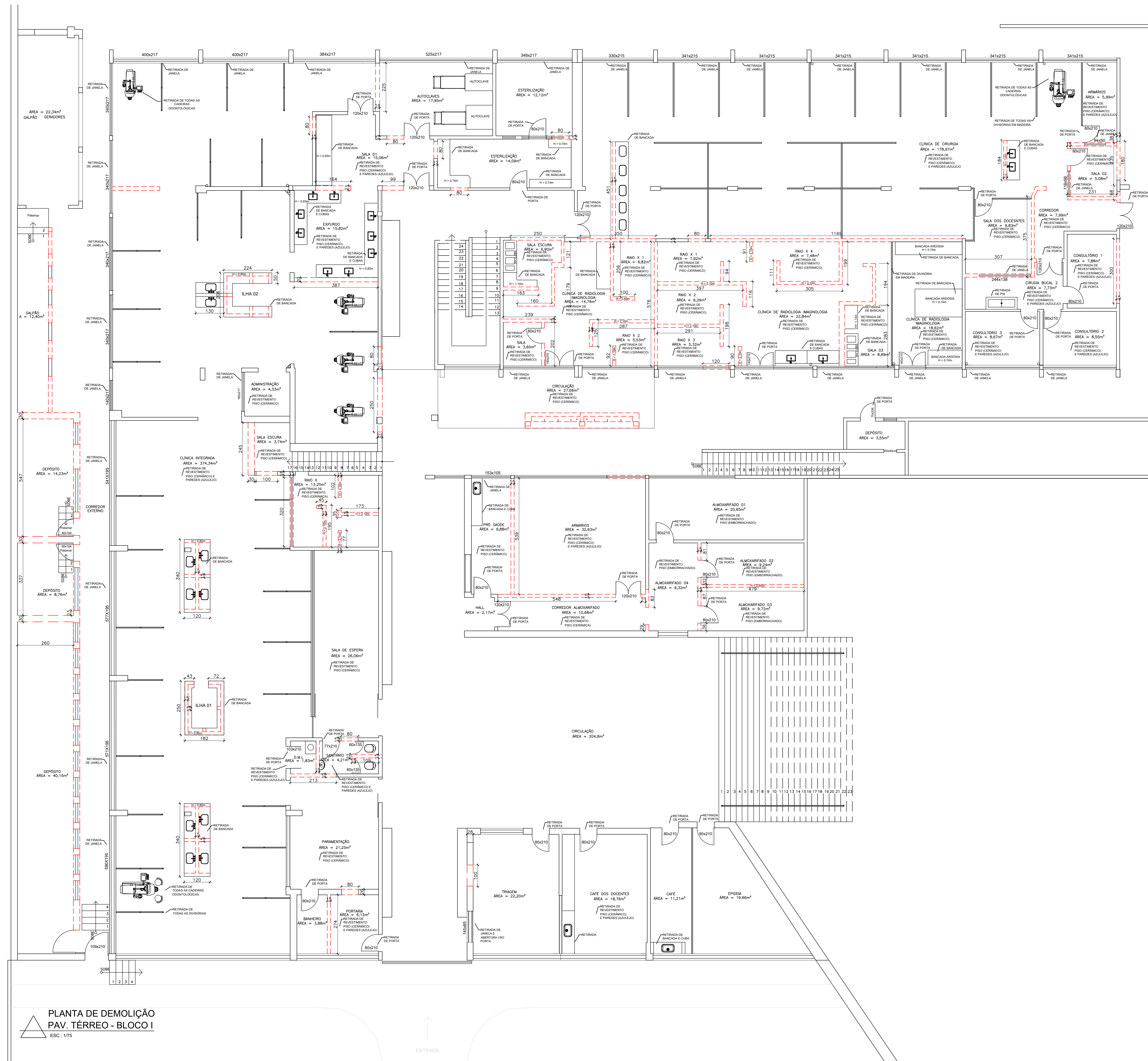

PLANTA DE DEMOLIÇÃO
PAV. TÉRREO - BLOCO I
ESC: 1/75

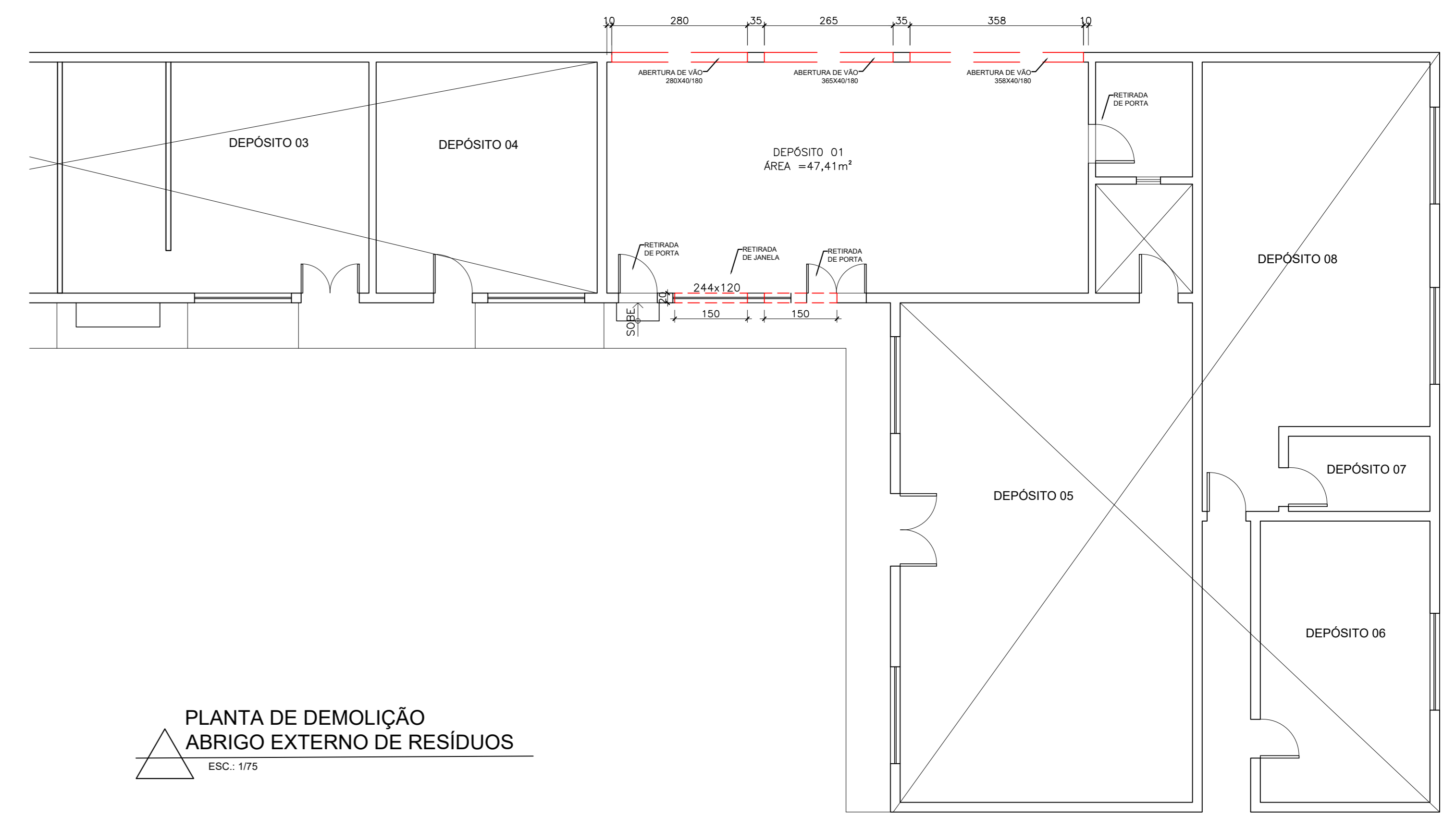

PLANTA DE DEMOLIÇÃO
ABRIGO EXTERNO DE RESÍDUOS
ESC: 1/75

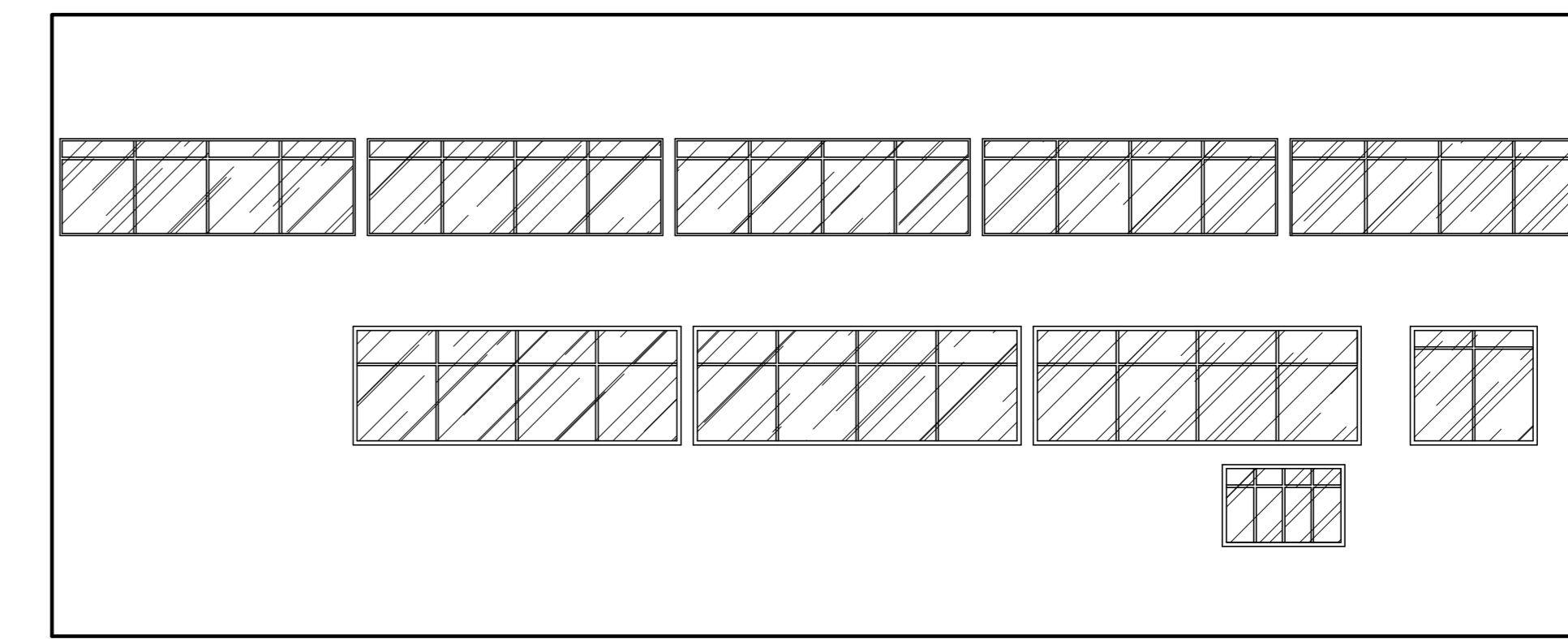

CORTE JJ (ATUAL)
ESC: 1/75

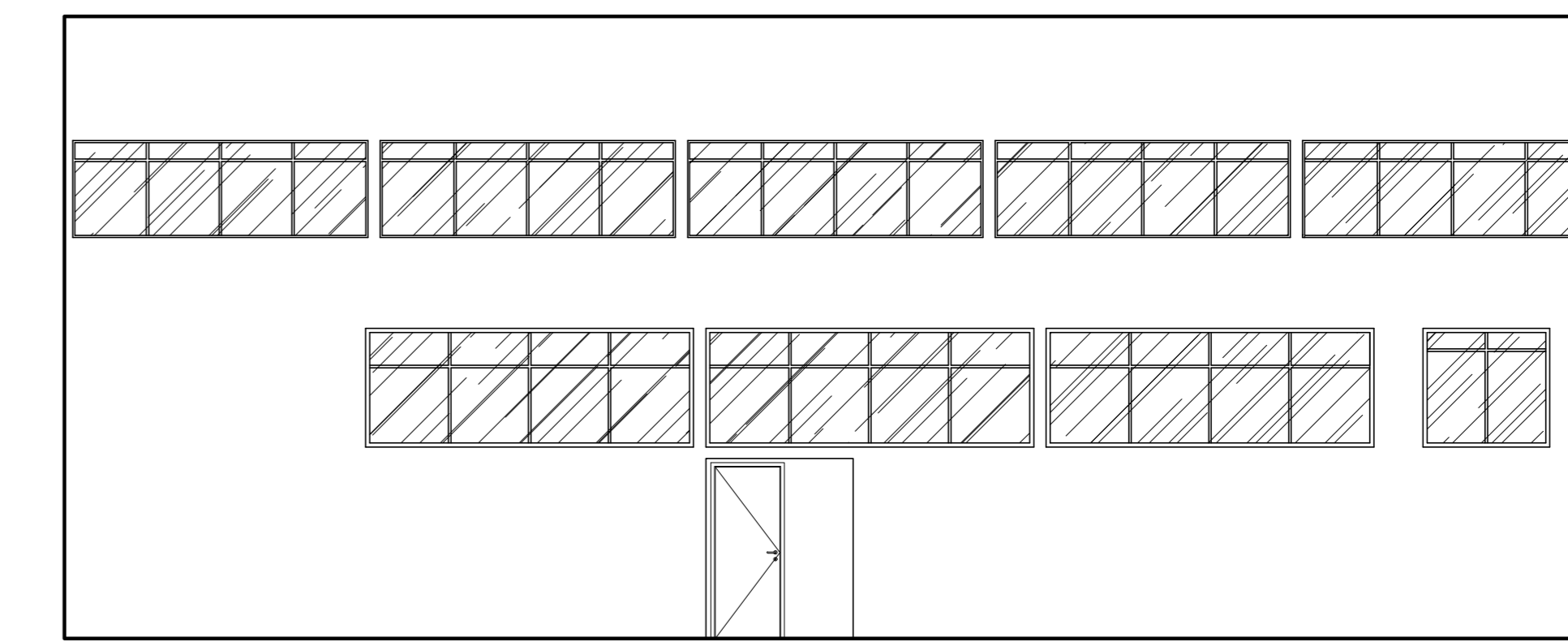

CORTE JJ (PÓS REFORMA)
ESC: 1/75

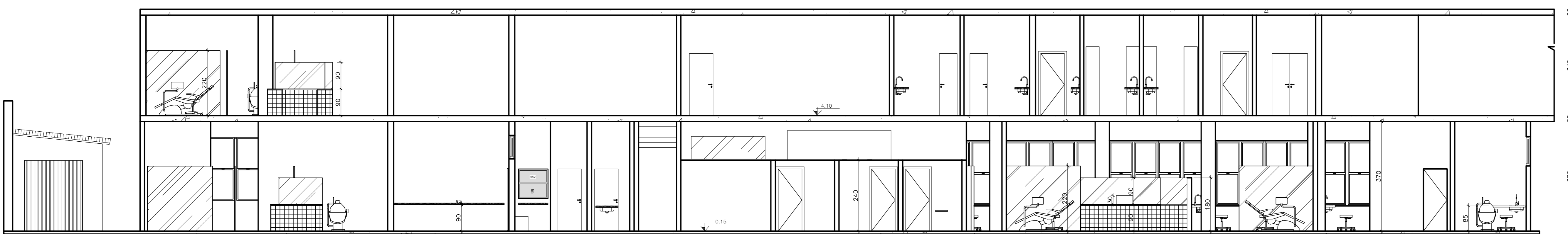

CORTE CC
ESC: 1/75

NOTAS:
TOMAR AS PAREDES TERÇO ALTA ATÉ ATINGIR A LAJE, EXCETO OS CASOS ESPECIFICADOS EM PLANTA.
UNIDADES DO DESENHO EM CENTÍMETROS.
CONFERIR MEDIDAS DAS ESQUADRIAS IN LOCO.
TODA DEMOLIÇÃO ESTA CONDICIONADA A VERIFICAÇÃO E CONFIRMAÇÃO DA INTEGRIDADE ESTRUTURAL.

USO DA PREFEITURA DNIA			
EDIFICAÇÃO - QUADRA DE ÁREA			
ÁREA TOTAL A REFORMAR	2.463,30 m ²	ÁREA COMERCIAL	ÁREA JÁ AVERBADA
ÁREA TOTAL A DESCONTAR	397,61 m ²	ÁREA RESIDENCIAL	ÁREA A AVERBAR
ÁREA LÍQUIDA	2.065,69 m ²	TAXA DE PERMEABILIDADE	30,20%
ÁREA DE PROJEÇÃO	1.696,88 m ²	ÁREA TOTAL DE ESTACIONAMENTO	Nº DE UNIDADES RESIDENCIAIS
COEFICIENTE DE APROVEITAMENTO	1,11	ÁREA TOTAL JÁ APROVADA	Nº DE UNIDADES NÃO RESIDENCIAIS
TAXA DE OCUPAÇÃO	0,56	PROCESSO APROVADO Nº	
TÉRRENO			
LOTE	QUADRA	ZONEAMENTO	ÁREA DO TERRENO
		ZTF	11.916,77 m ²
RUA DA GLÓRIA			
ENDEREÇO COMPLETO			
RUA DA GLÓRIA, 187, CENTRO-DIAMANTINA/MG-CEP: 39100-00			

UNIVERSIDADE FEDERAL DOS VALES DO JEQUITINHONHA E MUCURI CNPJ 16.888.315/0001-57			
JENIFFER DE OLIVEIRA FREITAS - CREA MG-199240/D			
PROJETO LEGAL DE ARQUITETURA			
TÍTULO	REFORMA DO CAMPUS I - UFVJM	DATA	01/09
CATEGORIA	<input type="checkbox"/> HABITACIONAL <input type="checkbox"/> COMERCIAL E SERVIÇOS	SUBCATEGORIA	<input type="checkbox"/> INDUSTRIAL E ABASTECIMENTO <input checked="" type="checkbox"/> INSTITUCIONAL <input type="checkbox"/> PAISAGISMO E ESPORTIVO
DETALHE	PLANTA DE DEMOLIÇÃO PAV. TÉRREO E CORTE	INST 1	FOLHA 05/12

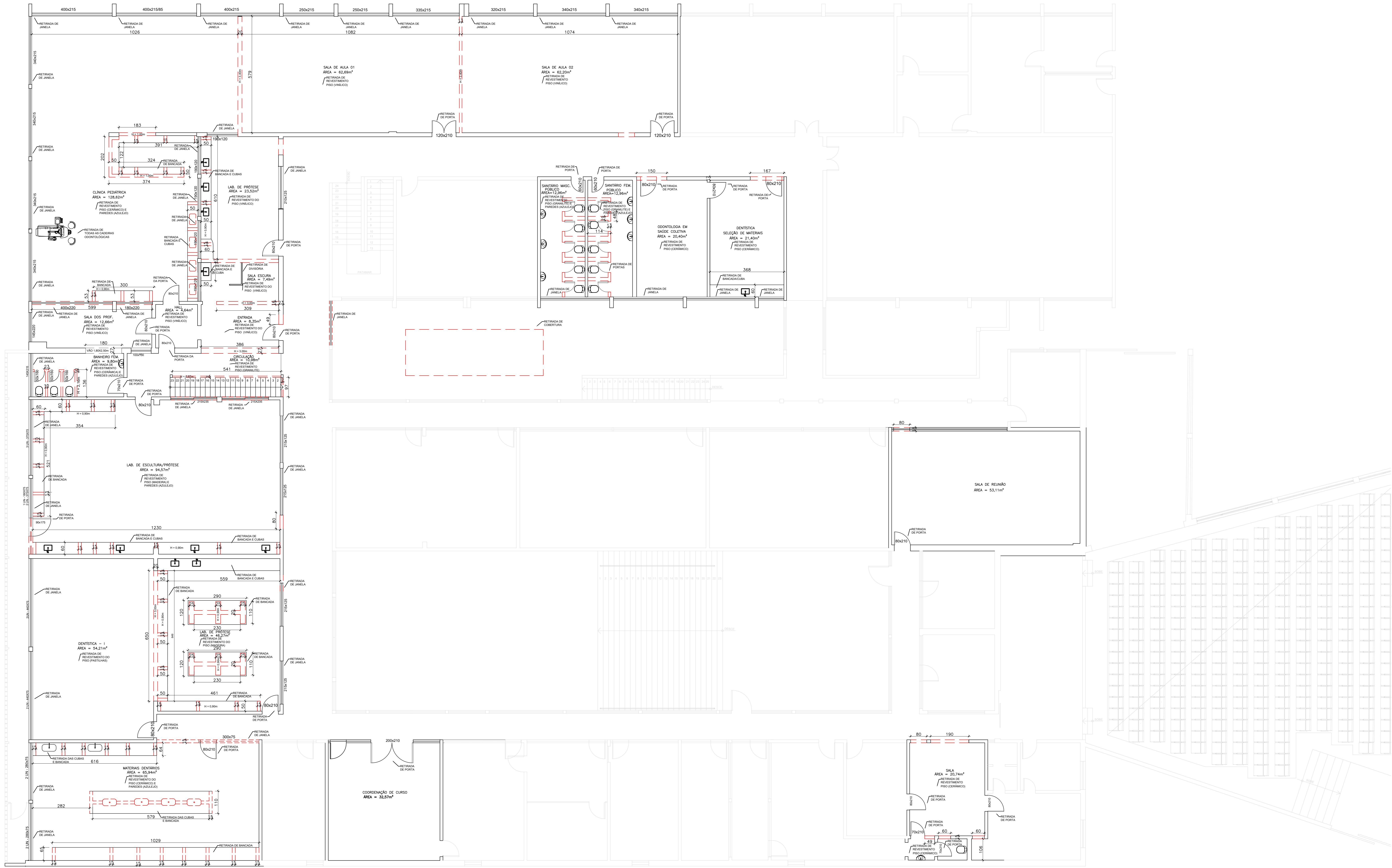

PLANTA DE DEMOLIÇÃO
PAV. SUPERIOR - BLOCO I
ESC. - 1/75

NOTAS:
TODAS AS PAREDES TERÃO ALTURA ATÉ ATINGIR A LAJE, EXCETO OS CASOS ESPECÍFICOS EM PLANTA.
UNIDADES DO DESENHO EM CENTÍMETROS.
CONFIRMAR MEDIDAS DAS ESCADARIAS IN LOCO.
TODA DEMOLIÇÃO ESTÁ CONDICIONADA A VERIFICAÇÃO E CONFIRMAÇÃO DA INTEGRIDADE ESTRUTURAL.

USO DA PREFEITURA DNIA		EDIFICAÇÃO - QUADRA DE ÁREA			
		ÁREA TOTAL A REFORMAR	ÁREA COMERCIAL	ÁREA RESIDENCIAL	ÁREA A AVERBAR
ÁREA TOTAL A DESCONTAR	ÁREA RESIDENCIAL	ÁREA TOTAL DE ESTACIONAMENTO	ÁREA TOTAL DE ACRESCIMO	ÁREA TOTAL JÁ APROVADA	Nº DE UNIDADES RESIDENCIAIS
ÁREA LÍQUIDA	TAXA DE PERMEABILIDADE	30,20%	Nº DE UNIDADES RESIDENCIAIS	ÁREA TOTAL JÁ APROVADA	Nº DE UNIDADES NÃO RESIDENCIAIS
ÁREA DE PROJEÇÃO	1.696,88 m²				
COEFICIENTE DE APROVEITAMENTO	1,11				
TAXA DE OCUPAÇÃO	0,56				
		TERRENO			
LOTE	QUADRA	ZONEAMENTO	ZTF	ÁREA DO TERRENO	11.916,77 m²
ENDEREÇO COMPLETO					
RUA DA GLÓRIA, 187, CENTRO-DIAMANTINA/MG-CEP: 39100-00					

UNIVERSIDADE FEDERAL DOS VALES DO JEQUITINHONHA E MUCURI CNPJ 16.888.315/0001-57	
JENIFFER DE OLIVEIRA FREITAS - CREA MG-199240/D	
PROJETO LEGAL DE ARQUITETURA	
TÍTULO	REFORMA DO CAMPUS I - UFVJM
DATA	02/09
CATEGORIA	INDUSTRIAL E ABASTECIMENTO COMERCIAL E SERVIÇOS
SUBCATEGORIA	PAISAGISMO E ESPORTIVO INSTITUCIONAL
INST	1
FOLHA	06/12
DETALHE	
PLANTA DE DEMOLIÇÃO PAV. SUPERIOR	

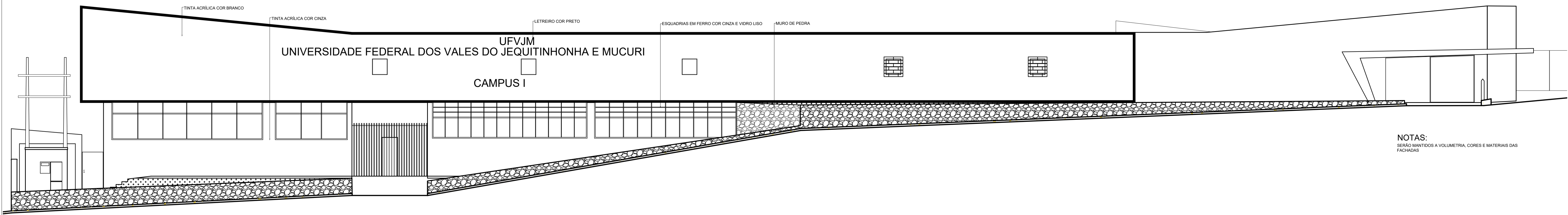

NOTAS:
SERÃO MANTIDOS A VOLUMETRIA, CORES E MATERIAIS DAS FACHADAS

FACHADA FRONTAL
ESC.: 1/100

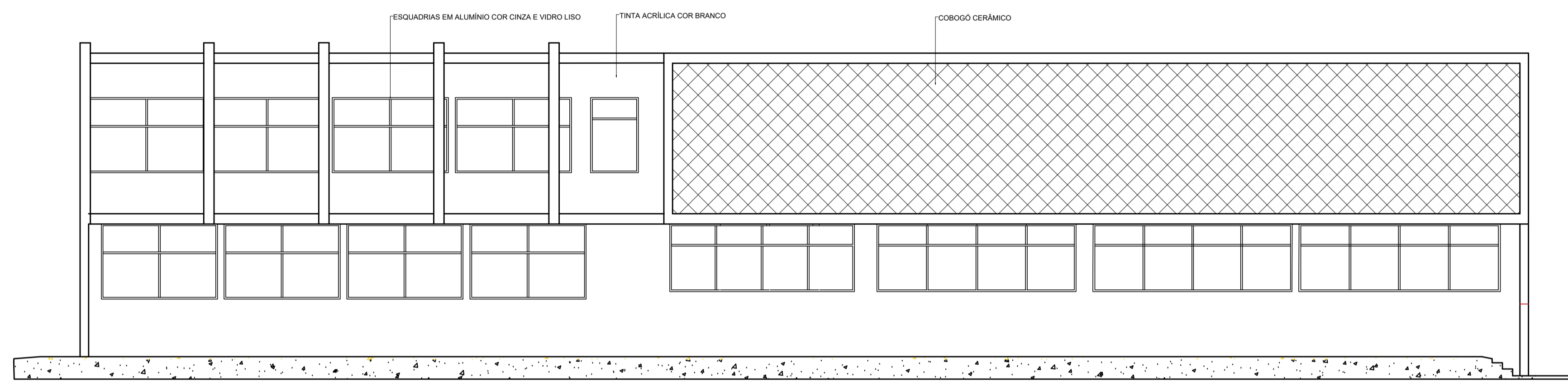

FACHADA LATERAL ESQUERDA
ESC.: 1/100

NOTAS:
SERÃO MANTIDOS A VOLUMETRIA, CORES E MATERIAIS DAS FACHADAS

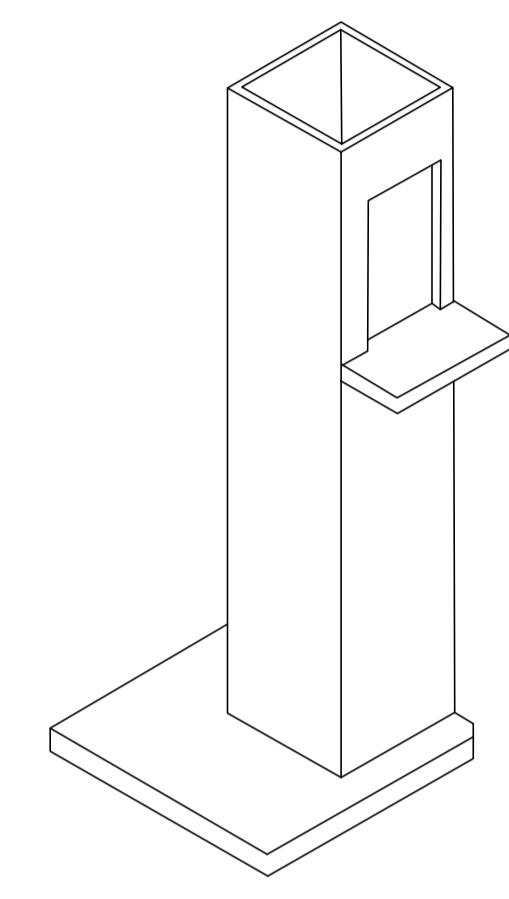

PERSPECTIVA ESTAÇÃO ELEVATÓRIA
ESC.: 1/75

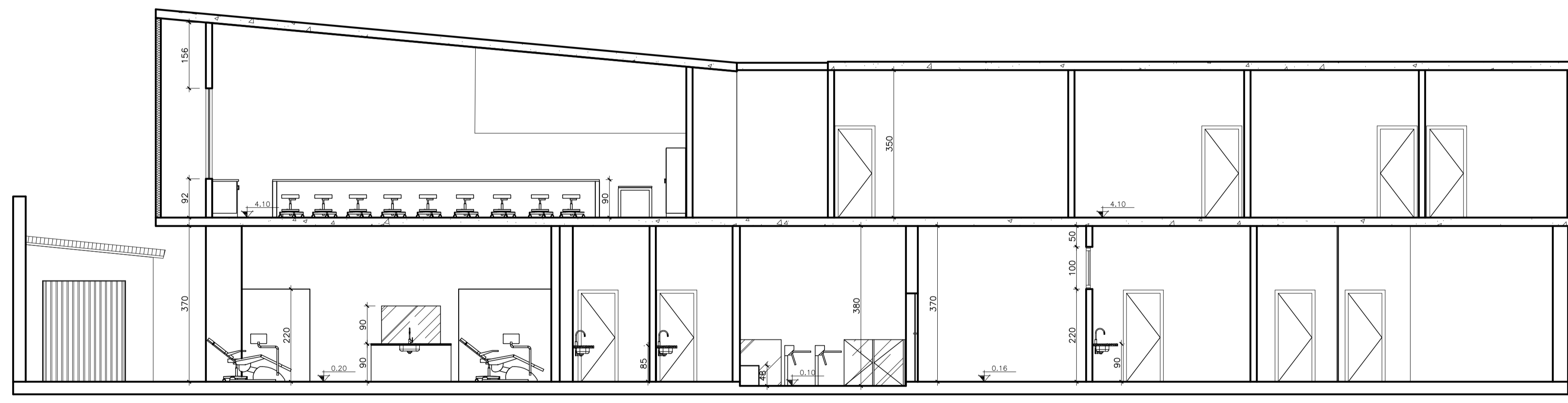

CORTE DD
ESC.: 1/75

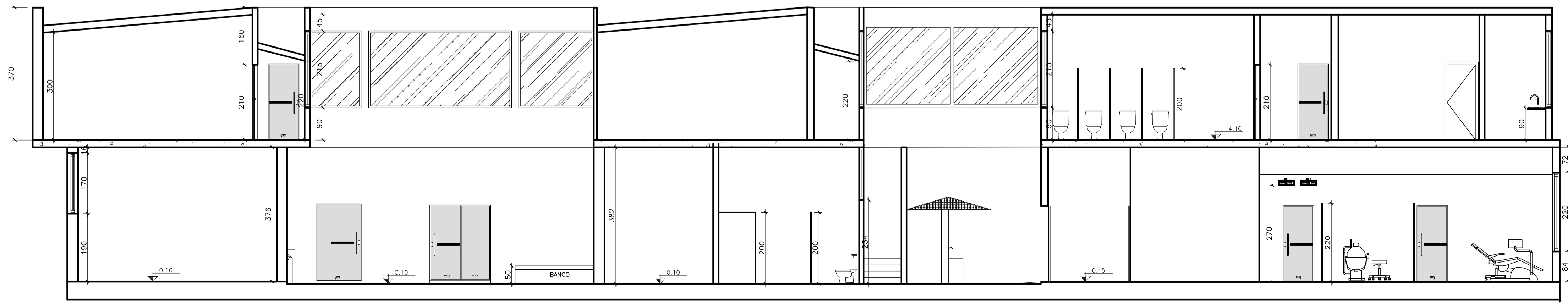

CORTE FF
ESC.: 1/75

USO DA PRAÇA DA PREFEITURA DNTA				
EDIFICAÇÃO – QUADRA DE ÁREA				
ÁREA TOTAL A REFORMAR	2.463,30 m ²	ÁREA COMERCIAL		ÁREA JÁ AVERBADA
ÁREA TOTAL A DESCONTAR	397,61 m ²	ÁREA RESIDENCIAL		ÁREA A AVERBAR
ÁREA LÍQUIDA	2.065,69 m ²	TAXA DE PERMEABILIDADE	30,20%	Nº DE VAGAS DE ESTACIONAMENTO
ÁREA DE PROJEÇÃO	1.696,88 m ²	ÁREA TOTAL DE ACRÉSCIMO		Nº DE UNIDADES RESIDENCIAIS
COEFICIENTE DE APROVEITAMENTO	1,11	ÁREA TOTAL JÁ APROVADA		Nº DE UNIDADES NÃO RESIDENCIAIS
TAXA DE OCUPAÇÃO	0,56	PROCESSO APROVADO Nº		
TERRENO				
LOTE	QUADRA	ZONEAMENTO	ÁREA DO TERRENO	
		ZTF	11.916,77 m ²	
RUA DA GLÓRIA				
ENDEREÇO COMPLETO				
RUA DA GLÓRIA, 187, CENTRO-DIAMANTINA/MG-CEP: 39100-00				
UNIVERSIDADE FEDERAL DOS VALES DO JEQUITINHONHA E MUCURI CNPJ 16.888.315/0001-57				
JENIFFER DE OLIVEIRA FREITAS – CREA MG-199240/D				
PROJETO LEGAL DE ARQUITETURA				
TÍTULO				DATA
REFORMA DO CAMPUS I – UFVJM				01/09
CATEGORIA	SUBCATEGORIA		FOLHA	
<input type="checkbox"/> HABITACIONAL	<input type="checkbox"/> INDUSTRIAL E ABASTECIMENTO	<input type="checkbox"/> PAISAGISMO E ESPORTIVO	INST 1	
<input type="checkbox"/> COMERCIAL E SERVIÇOS	<input checked="" type="checkbox"/> INSTITUCIONAL		07/12	
DETALHE				
FACHADAS E CORTES				

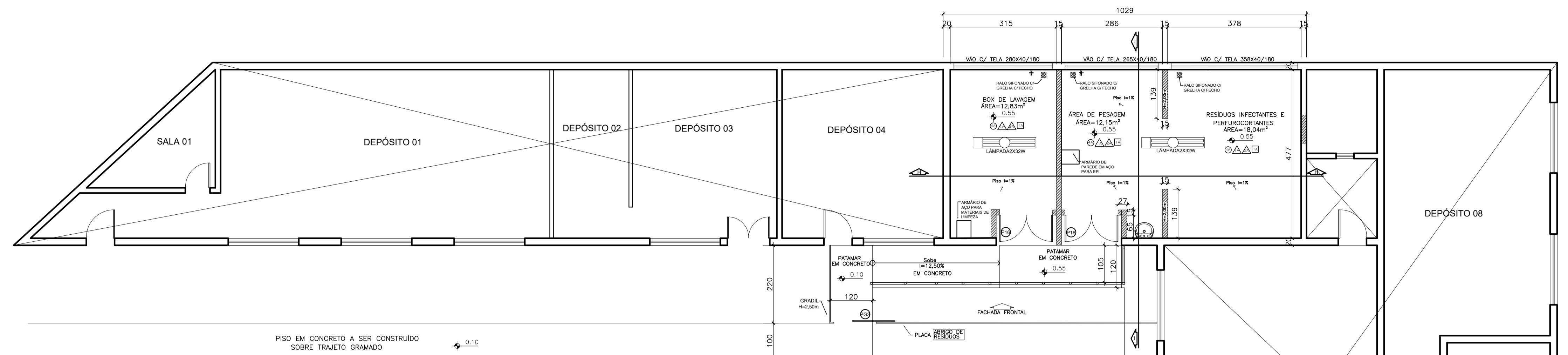

PLANTA BAIXA
ABRIGO EXTERNO DE RESÍDUOS
ESC.: 1/75

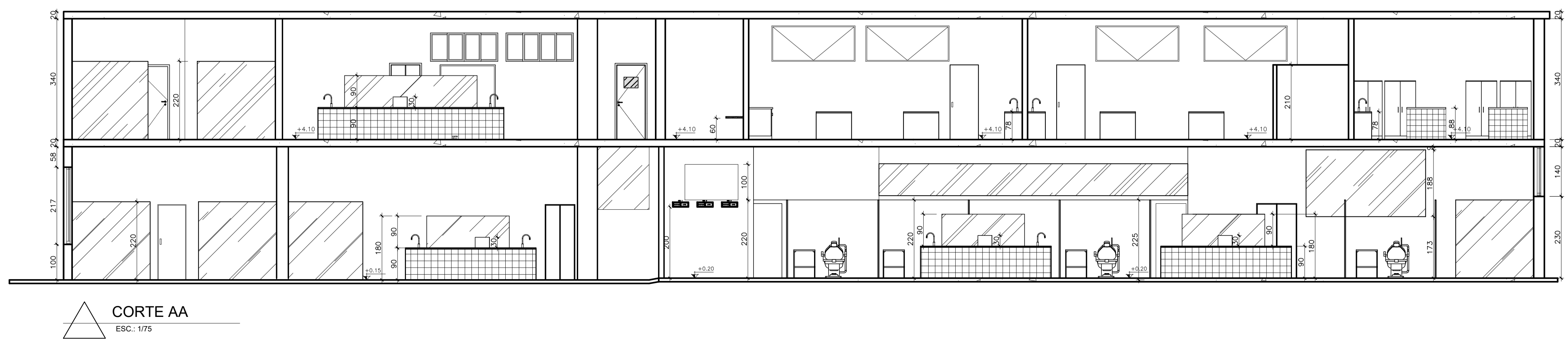
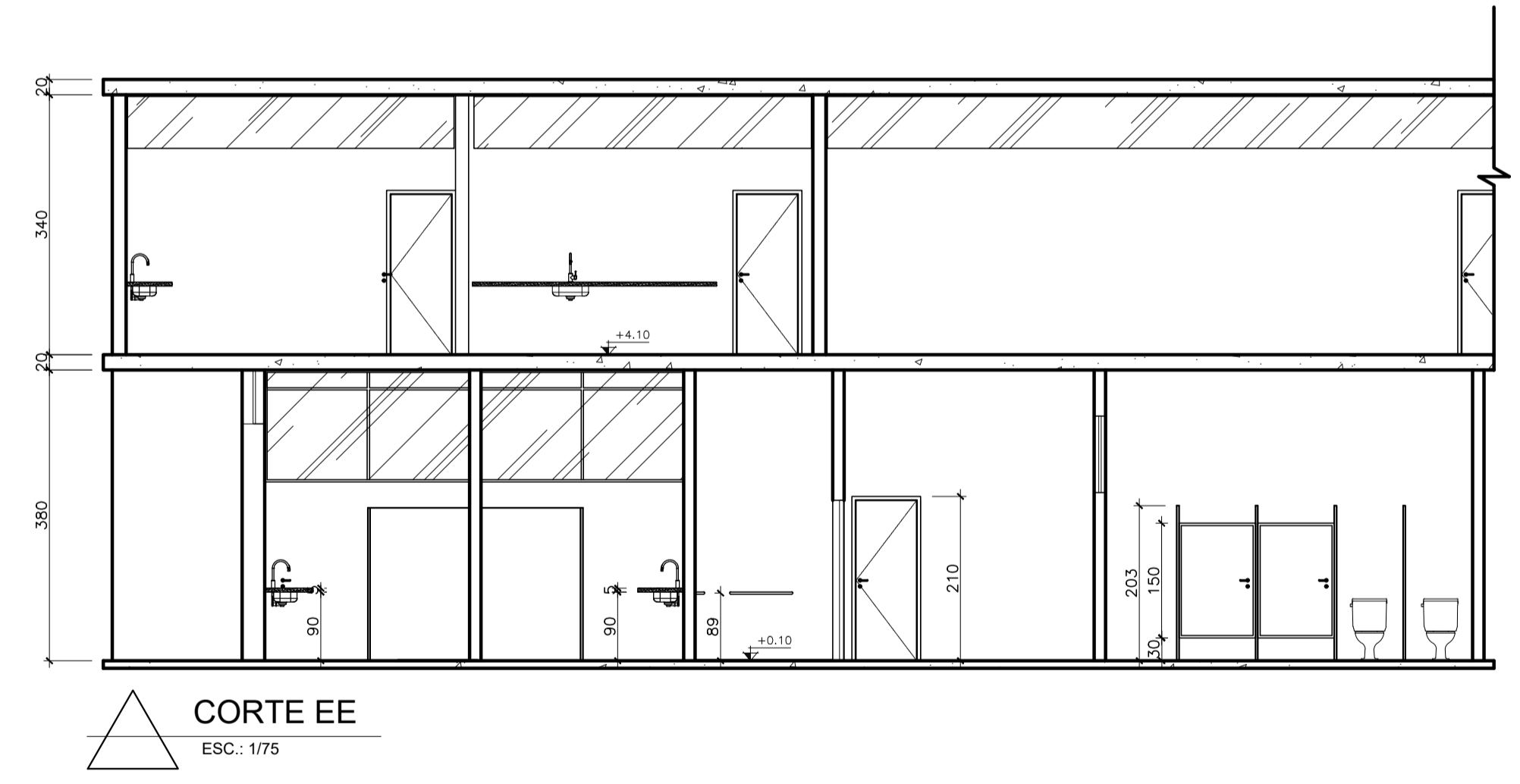
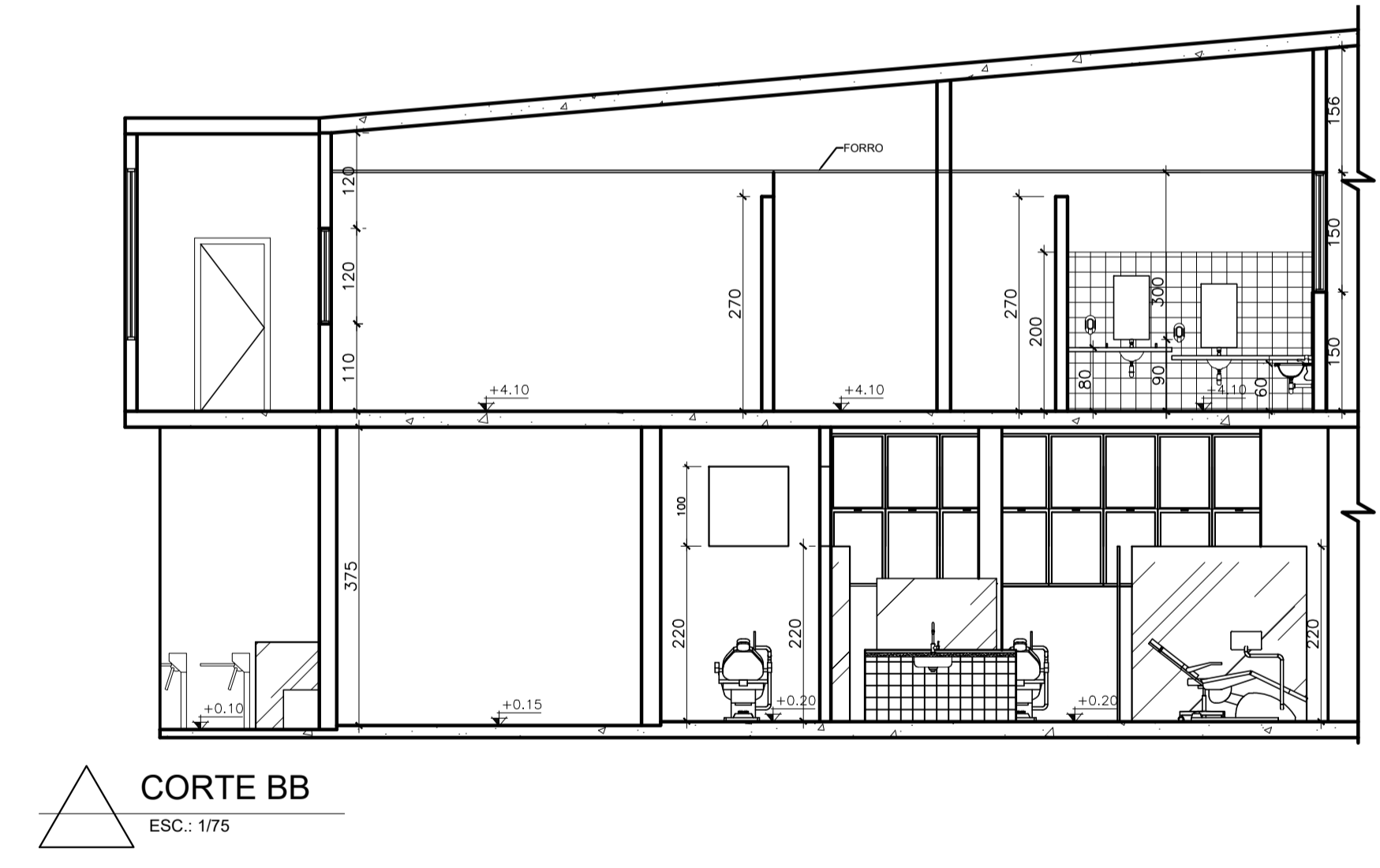
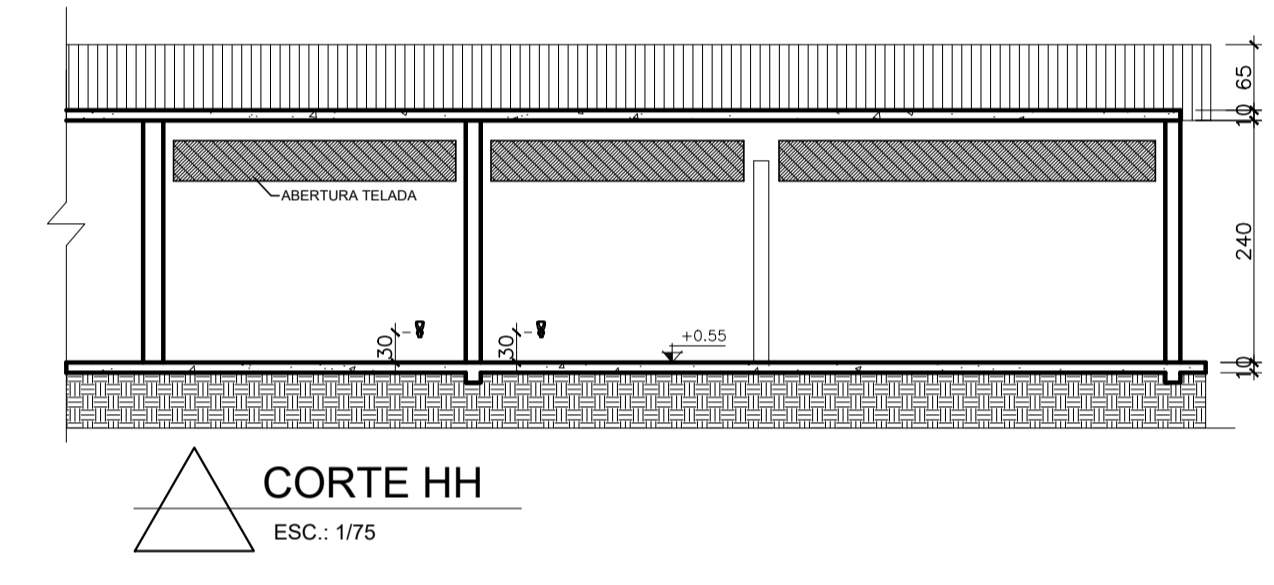
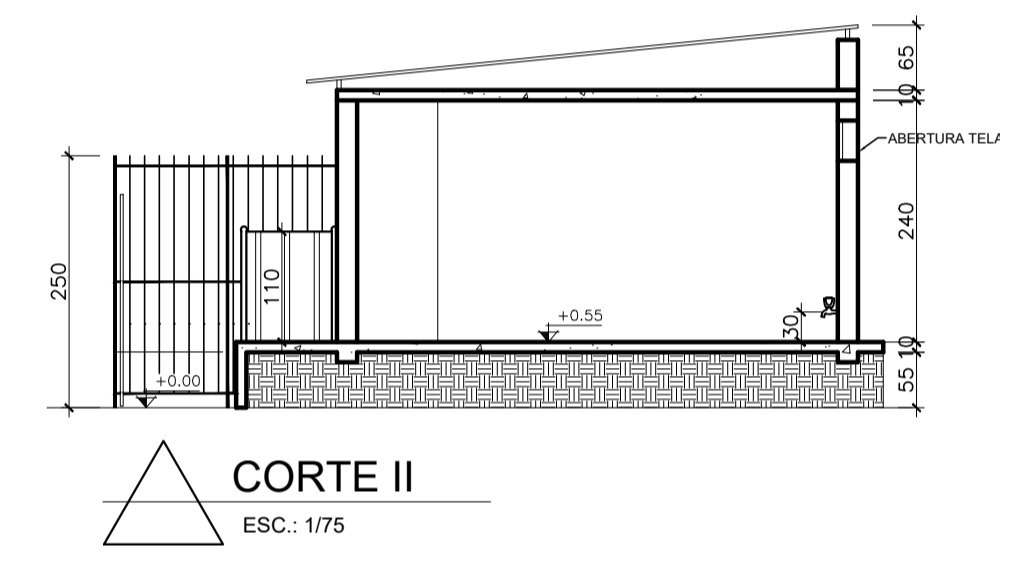
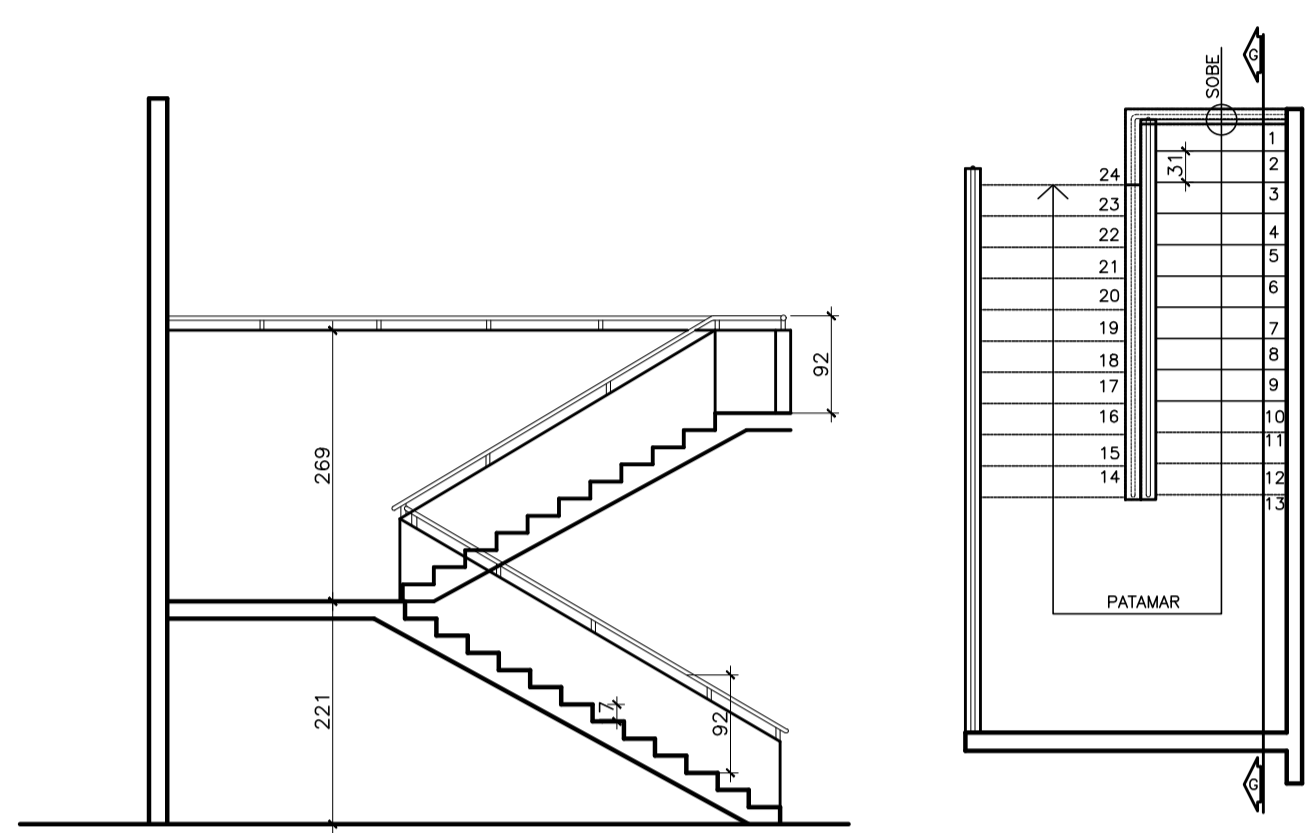

USO DA PREFEITURA DNIA			
EDIFICAÇÃO – QUADRA DE ÁREA			
ÁREA TOTAL A REFORMAR	2.463,30 m²	ÁREA COMERCIAL	ÁREA JÁ AVERBADA
ÁREA TOTAL A DESCONTAR	397,61 m²	ÁREA RESIDENCIAL	ÁREA A AVERBAR
ÁREA LÍQUIDA	2.065,69 m²	TAXA DE PERMEABILIDADE	30,20%
ÁREA DE PROJEÇÃO	1.696,88 m²	ÁREA TOTAL DE ACRÉSCIMO	Nº DE VAGAS DE ESTACIONAMENTO
COEFICIENTE DE APROVEITAMENTO	1,11	ÁREA TOTAL JÁ APROVADA	Nº DE UNIDADES RESIDENCIAIS
TAXA DE OCUPAÇÃO	0,56	PROCESSO APROVADO Nº	Nº DE UNIDADES NÃO RESIDENCIAIS
TERRENO			
LOTE	QUADRA	ZONEAMENTO	ÁREA DO TERRENO
		ZTF	11.916,77 m²
RUA DA GLÓRIA			
ENDEREÇO COMPLETO			
RUA DA GLÓRIA, 187, CENTRO-DIAMANTINA/MG-CEP: 39100-00			
UNIVERSIDADE FEDERAL DOS VALES DO JEQUITINHONHA E MUCURI CNPJ 16.888.315/0001-57			
JENIFFER DE OLIVEIRA FREITAS – CREA MG-199240/D			
PROJETO LEGAL DE ARQUITETURA			
TÍTULO			DATA
REFORMA DO CAMPUS I – UFVJM			01/09
CATEGORIA	SUBCATEGORIA	FOLHA	
<input type="checkbox"/> HABITACIONAL <input type="checkbox"/> COMERCIAL E SERVIÇOS	<input type="checkbox"/> INDUSTRIAL E ABASTECIMENTO <input checked="" type="checkbox"/> INSTITUCIONAL <input type="checkbox"/> PAISAGISMO E ESPORTIVO	INST 1	
DETALHE			08/12
FACHADA E CORTES			



TABELA DE ESQUADRIAS			
Código	Largura (cm)	Altura (cm)	Descrição
J1	215,0	125,0	Tipo: Correr Material: Madeira e vidro fantasia Cor: Cinza
J2	375,0	0,75	Tipo: Basculante Material: Madeira e vidro fantasia Cor: Cinza
J3	180,0	0,75	Tipo: Basculante Material: Madeira e vidro fantasia Cor: Cinza
J4	440,0	0,75	Tipo: Basculante Material: Madeira e vidro liso Cor: Cinza
J5	400,0	215,0	Tipo: Maxim-Ar Material: Ferro e vidro fantasia Cor: Cinza
J6	253,0	215,0	Tipo: Maxim-Ar Material: Ferro e vidro fantasia Cor: Cinza
J7	285,0	0,75	Tipo: Basculante Material: Madeira e vidro liso Cor: Cinza
J8	340,0	215,0	Tipo: Maxim-Ar Material: Ferro e vidro fantasia Cor: Cinza
J9	145,0	215,0	Tipo: Maxim-Ar Material: Ferro e vidro fantasia Cor: Cinza
J11M	872,0	0,90	Tipo: Fixa Material: Alumínio e vidro liso Cor: Cinza
J13M	330,0	188,0	Tipo: Fixa Material: Ferro e vidro liso Cor: Cinza
J14	215,0	75,0	Tipo: Basculante Material: Madeira e vidro fantasia Cor: Cinza
J15M	375,0	192,0	Tipo: Fixa Material: Madeira e vidro liso Cor: Cinza
J17	215,0	75,0	Tipo: Fixa Material: Madeira e vidro liso Cor: Cinza
J18M	809,0	192,0	Tipo: Fixa Material: Madeira e vidro liso Cor: Cinza
J19M	60,0	30,0	Tipo: Basculante Material: Ferro e vidro fantasia Cor: Cinza
J21M	253,0	215,0	Tipo: Maxim-Ar Material: Ferro e vidro fantasia Cor: Cinza
J22	440,0	0,75	Tipo: Fixa Material: Madeira e vidro liso Cor: Cinza
J23	285,0	0,75	Tipo: Fixa Material: Madeira e vidro fantasia Cor: Cinza
J24	375,0	0,75	258,0/381,0 Tipo: Fixa e basculante Material: Ferro e vidro liso Cor: Cinza
J25M	730,0	180,0	Tipo: Fixa e basculante Material: Ferro e vidro liso Cor: Cinza
J26M	390,0	180,0	Tipo: Fixa Material: Ferro e vidro liso Cor: Cinza
J27M	270,0	180,0	Tipo: Fixa Material: Ferro e vidro liso Cor: Cinza
J28	320,0	215,0	Tipo: Maxim-Ar Material: Ferro e vidro fantasia Cor: Cinza
J29	124,0	215,0	Tipo: Maxim-Ar Material: Ferro e vidro fantasia Cor: Cinza
J30M	688,0	80,0	Tipo: Fixa e basculante Material: Ferro e vidro fantasia Cor: Cinza
J31	590,0	195,0	Tipo: Fixa Material: Madeira e vidro fantasia Cor: Cinza
J32	571,0	195,0	Tipo: Fixa Material: Madeira e vidro fantasia Cor: Cinza
J33	541,0	195,0	Tipo: Fixa Material: Madeira e vidro fantasia Cor: Cinza
J35	182,0	217,0	Tipo: Fixa Material: Madeira e vidro fantasia Cor: Cinza
J38M	401,0	150,0	Tipo: Fixa Material: Madeira e vidro liso Cor: Cinza
J39M	230,0	100,0	Tipo: Basculante Material: Ferro e vidro fantasia Cor: Cinza
J40M	195,0	30,0	Tipo: Basculante Material: Ferro e vidro fantasia Cor: Cinza
J41M	155,0	145,0	Tipo: Fixa Material: Madeira e vidro liso Cor: Cinza
J42M	100,0	80,0	Tipo: Basculante Material: Ferro e vidro fantasia Cor: Cinza
J43M	60,0	40,0	Tipo: Basculante Material: Ferro e vidro fantasia Cor: Cinza
J44M	175,0	70,0	Tipo: Fixa Material: Madeira e vidro liso Cor: Cinza
J50	145,0	85,0	Tipo: Correr Material: Ferro e vidro fantasia Cor: Cinza
J51	195,0	80,0	Tipo: Basculante Material: Madeira e vidro fantasia Cor: Cinza
J52M	138,0	70,0	Tipo: Basculante Material: Madeira e vidro liso Cor: Cinza
J53	94,0	50,0	Tipo: Fixa Material: Ferro e vidro fantasia Cor: Cinza
J54	118,0	98,0	Tipo: Basculante Material: Ferro e vidro fantasia Cor: Cinza
J55	244,0	138,0	Tipo: Fixa Material: Ferro e vidro fantasia Cor: Cinza
J56	330,0	161,0	Tipo: Fixa Material: Ferro e vidro liso Cor: Cinza
J57	244,0	120,0	Tipo: Correr Material: Ferro e vidro fantasia Cor: Cinza
J58	190,0	120,0	Tipo: Fixa e basculante Material: Ferro e vidro fantasia Cor: Cinza
J59	180,0	215,0	Tipo: Maxim-Ar Material: Ferro e vidro fantasia Cor: Cinza
J60	100,0	100,0	Tipo: Correr Material: Madeira e vidro fantasia Cor: Cinza
J61	300,0	75,0	Tipo: Basculante Material: Madeira e vidro liso Cor: Cinza
J62	150,0	100,0	Tipo: Correr Material: Ferro e vidro fantasia Cor: Cinza

TABELA GERAL REVESTIMENTOS	
1	CERÂMICA
2	VINÍLICO
3	CONCRETO
4	BARRADO AZULEJO EM TRÊS PAREDES H=21,0cm ACIMA PINTURA TINTA ACRÍLICA
5	PINTURA TINTA ACRÍLICA
6	BARRADO AZULEJO H=17,5cm ACIMA PINTURA TINTA ACRÍLICA
7	BARRADO AZULEJO H=21,0cm ACIMA PINTURA TINTA ACRÍLICA
8	BARRADO AZULEJO H=21,0cm ACIMA PINTURA TINTA ACRÍLICA
9	BARRADO AZULEJO H=18,5cm ACIMA PINTURA TINTA ACRÍLICA
10	BARRADO AZULEJO H=15,4cm ACIMA PINTURA TINTA ACRÍLICA
11	BARRADO AZULEJO H=14,0cm ACIMA PINTURA TINTA ACRÍLICA
12	PINTURA TINTA ACRÍLICA FOSCA
13	SEM REVESTIMENTO
14	SEM COBERTURATELHADO

TABELA DE ESQUADRIAS			
Código	Largura (cm)	Altura (cm)	Descrição
P3M	110,0	210,0	Tipo: Portão de Abrir Material: Ferro
P5M	170,0	210,0	Tipo: Porta Fixa e Correr Material: Alumínio e vidro jateado Cor: Branco
P7	70,0	210,0	Tipo: Porta abrir Material: Ferro Cor: Cinza
P8	80,0	210,0	Tipo: Porta de Abrir Material: Madeira Cor: Cinza
P10M	90,0	210,0	Tipo: Porta Correr Material: Alumínio e vidro jateado Cor: Cinza
P13M	120,0	210,0	Tipo: Porta Correr Material: Alumínio e vidro jateado Cor: Cinza
P18	90,0	175,0	Tipo: Porta abrir Material: Madeira e vidro fantasia Cor: Cinza
PG1M	395,0	274,0	Tipo: Portão gradeado correr e abrir Material: Ferro Cor: Cinza
P20	120,0	210,0	Tipo: Porta abrir duas folhas Material: Madeira Cor: Cinza
P21	103,0	210,0	Tipo: Porta abrir duas folhas Material: Madeira Cor: Cinza
P22	80,0	210,0	Tipo: Porta abrir Material: Madeira Cor: Branco
P23	60,0	180,0	Tipo: Porta abrir Material: Madeira Cor: Branco
P24	120,0	200,0	Tipo: Conjunto de porta abrir duas folhas com janela maxim-AR 170x150cm Material: Ferro e vidro fantasia Cor: Cinza
P25	200,0	210,0	Tipo: Porta abrir duas folhas Material: Madeira Cor: Cinza
P26	70,0	210,0	Tipo: Porta abrir Material: Madeira Cor: Cinza
P27	50,0	160,0	Tipo: Porta abrir Material: Madeira Cor: Cinza
P28	60,0	210,0	Tipo: Porta abrir Material: Madeira Cor: Cinza
P29	120,0	210,0	Tipo: Porta abrir Material: Madeira Cor: Branco
P30	120,0	210,0	Tipo: Porta abrir duas folhas Material: Ferro Cor: Cinza

LEGENDA			
C	CAIXA P/ COLETA DE ÁGUA		
PD	PÉ DIREITO		
G	GRANITO		
A	ARDÓSIA		
CC	BANCO DE CONCRETO REVESTIDO EM CERÂMICA		
V	VAZIO (1,45x70cm)		
E	PIA REVESTIDA EM CERÂMICA		

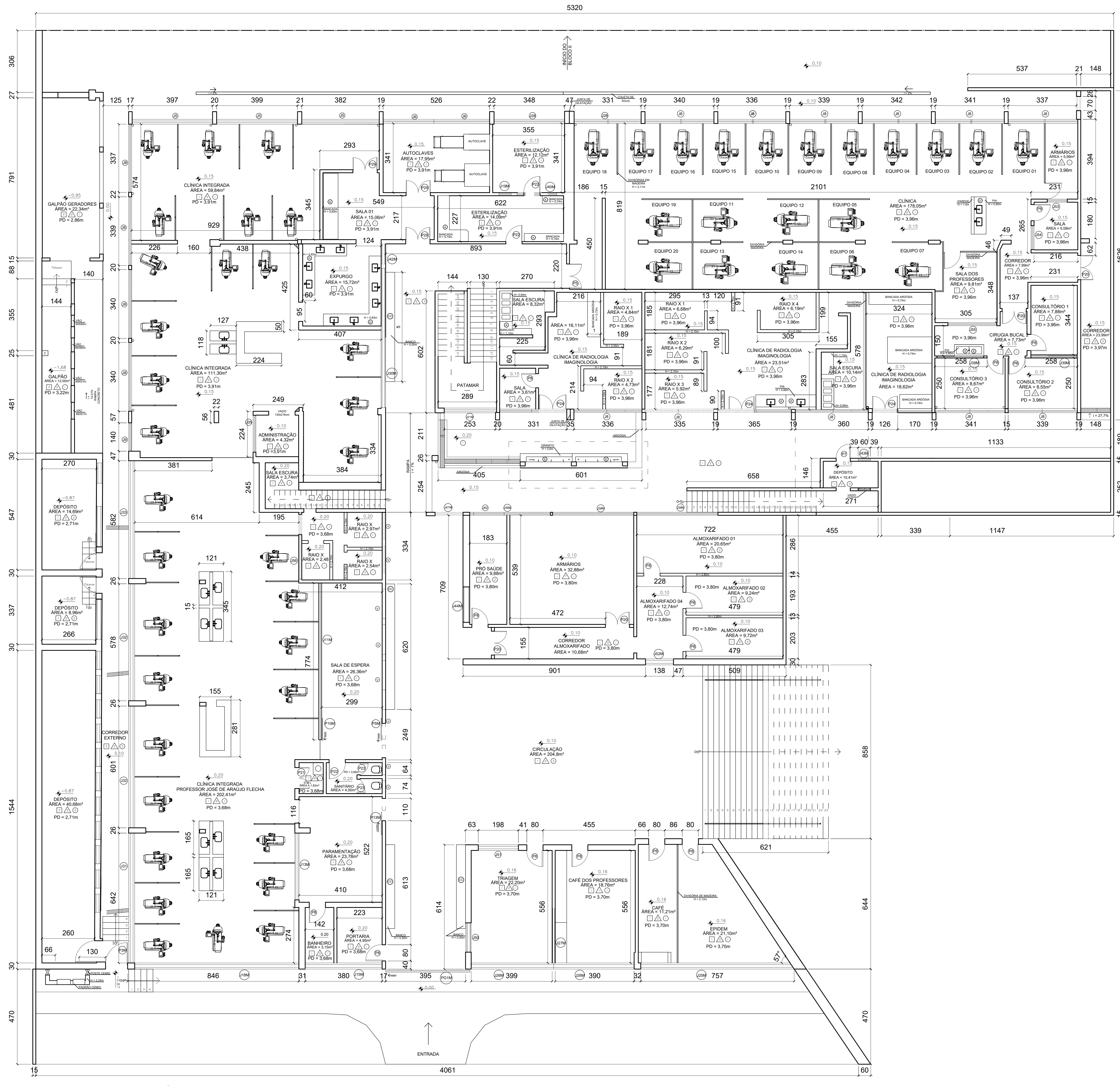
EDIFICAÇÃO - QUADRA DE ÁREA			
ÁREA TOTAL A REFORMAR	2.463,30 m²	ÁREA COMERCIAL	ÁREA JA AVERBADA
ÁREA TOTAL A DESCONTAR	397,61 m²	ÁREA RESIDENCIAL	ÁREA A AVERBAR
ÁREA LÍQUIDA	2.065,69 m²	TAXA DE PERMEABILIDADE	30,20%
ÁREA DE PROJEÇÃO	1.696,88 m²	ÁREA TOTAL DE ACRESCIMO	Nº DE UNIDADES RESIDENCIAIS
COEFICIENTE DE APROVEITAMENTO	1,11	ÁREA TOTAL JA APROVADA	Nº DE UNIDADES NÃO RESIDENCIAIS
TAXA DE OCUPAÇÃO	0,56	PROCESSO APROVADO Nº	

TERRENO			
LOTE	QUADRA	ZONEAMENTO	ÁREA DO TERRENO
		ZTF	11.916,77 m²
RUA DA GLÓRIA			
ENDEREÇO COMPLETO			
RUA DA GLÓRIA, 187, CENTRO-DIAMANTINA/MG-CEP: 39100-00			

PROJETO LEGAL DE ARQUITETURA			
TÍTULO	REFORMA DO CAMPUS I - UFVJM	DATA	01/09
CATEGORIA	<input type="checkbox"/> HABITACIONAL <input checked="" type="checkbox"/> COMERCIAL E SERVIÇOS	SUBCATEGORIA	INST 1
DETALHE		LEVANTAMENTO ARQUITETÔNICO PAV. TÉRREO	

LEVANTAMENTO ARQUITETÔNICO
PAV. TÉRREO - BLOCO I
ESC.: 1/75

PROJEÇÃO DO BLOCO II



TABELA DE ESQUADRIAS				
Código	Largura (cm)	Altura (cm)	Janelas	
			Altura do peitoril (cm)	Descrição
J1	215.0	125.0	100.0	Tipo: Correr Material: Madeira e vidro fantasia Cor: Cinza
J2	375.0	0.75	100.0	Tipo: Basculante Material: Madeira e vidro fantasia Cor: Cinza
J3	180.0	0.75	100.0	Tipo: Basculante Material: Madeira e vidro fantasia Cor: Cinza
J4	440.0	0.75	100.0	Tipo: Basculante Material: Madeira e vidro liso Cor: Cinza
J5	400.0	215.0	87.0	Tipo: Maxim-Ar Material: Ferro e vidro fantasia Cor: Cinza
J6	253.0	215.0	87.0	Tipo: Maxim-Ar Material: Ferro e vidro fantasia Cor: Cinza
J7	285.0	0.75	100.0	Tipo: Basculante Material: Madeira e vidro liso Cor: Cinza
J8	340.0	215.0	87.0	Tipo: Maxim-Ar Material: Ferro e vidro fantasia Cor: Cinza
J9	145.0	215.0	87.0	Tipo: Maxim-Ar Material: Ferro e vidro fantasia Cor: Cinza
J11M	87.0	0.90	232.0	Tipo: Fixa Material: Alumínio e vidro liso Cor: Cinza
J13M	330.0	188.0	173.0	Tipo: Fixa Material: Ferro e vidro liso Cor: Cinza
J14	215.0	75.0	100.0	Tipo: Basculante Material: Madeira e vidro fantasia Cor: Cinza
J15M	375.0	192.0	170.0	Tipo: Fixa Material: Madeira e vidro liso Cor: Cinza
J17	215.0	75.0	400.0	Tipo: Fixa Material: Madeira e vidro liso Cor: Cinza
J18M	809.0	192.0	170.0	Tipo: Fixa Material: Madeira e vidro liso Cor: Cinza
J19M	60.0	30.0	367.0	Tipo: Basculante Material: Ferro e vidro fantasia Cor: Cinza
J21M	253.0	215.0	87.0	Tipo: Maxim-Ar Material: Ferro e vidro fantasia Cor: Cinza
J22	440.0	0.75	390.0	Tipo: Fixa Material: Madeira e vidro liso Cor: Cinza
J23	285.0	0.75	390.0	Tipo: Fixa Material: Madeira e vidro fantasia Cor: Cinza
J24	375.0	0.75	258.0/381.0	Tipo: Fixa Material: Madeira e vidro liso Cor: Cinza
J25M	730.0	180.0	190.0	Tipo: Fixa e basculante Material: Ferro e vidro liso Cor: Cinza
J26M	390.0	180.0	190.0	Tipo: Fixa e basculante Material: Ferro e vidro liso Cor: Cinza
J27M	270.0	180.0	190.0	Tipo: Fixa Material: Ferro e vidro liso Cor: Cinza
J28	320.0	215.0	87.0	Tipo: Maxim-Ar Material: Ferro e vidro fantasia Cor: Cinza
J29	124.0	215.0	87.0	Tipo: Maxim-Ar Material: Ferro e vidro fantasia Cor: Cinza
J30M	688.0	80.0	244.0	Tipo: Fixa e basculante Material: Ferro e vidro fantasia Cor: Cinza
J31	590.0	195.0	173.0	Tipo: Fixa Material: Madeira e vidro fantasia Cor: Cinza
J32	571.0	195.0	173.0	Tipo: Fixa Material: Madeira e vidro fantasia Cor: Cinza
J33	541.0	195.0	173.0	Tipo: Fixa Material: Madeira e vidro fantasia Cor: Cinza
J35	182.0	217.0	198.0	Tipo: Maxim-Ar Material: Ferro e vidro fantasia Cor: Cinza
J38M	401.0	150.0	234.0	Tipo: Fixa Material: Madeira e vidro liso Cor: Cinza
J39M	230.0	100.0	160.0	Tipo: Fixa Material: Ferro e vidro fantasia Cor: Cinza
J40M	195.0	30.0	367.0	Tipo: Basculante Material: Ferro e vidro fantasia Cor: Cinza
J41M	155.0	145.0	234.0	Tipo: Fixa Material: Madeira e vidro liso Cor: Cinza
J42M	100.0	80.0	244.0	Tipo: Basculante Material: Ferro e vidro fantasia Cor: Verde
J43M	60.0	40.0	170.0	Tipo: Basculante Material: Ferro e vidro fantasia Cor: Cinza
J44M	175.0	70.0	310.0	Tipo: Fixa Material: Madeira e vidro liso Cor: Cinza
J50	145.0	85.0	116.0	Tipo: Correr Material: Ferro e vidro fantasia Cor: Cinza
J51	195.0	80.0	130.0	Tipo: Basculante Material: Ferro e vidro fantasia Cor: Cinza
J52M	138.0	70.0	210.0	Tipo: Basculante Material: Madeira e vidro liso Cor: Cinza
J53	94.0	50.0	197.0	Tipo: Fixa Material: Ferro e vidro fantasia Cor: Cinza
J54	118.0	98.0	160.0	Tipo: Basculante Material: Ferro e vidro fantasia Cor: Cinza
J55	244.0	138.0	112.0	Tipo: Fixa Material: Ferro e vidro fantasia Cor: Cinza
J56	330.0	161.0	210.0	Tipo: Fixa Material: Ferro e vidro liso Cor: Cinza
J57	244.0	120.0	100.0	Tipo: Correr Material: Ferro e vidro fantasia Cor: Cinza
J58	190.0	120.0	180.0	Tipo: Fixa e basculante Material: Ferro e vidro fantasia Cor: Cinza
J59	180.0	215.0	87.0	Tipo: Maxim-Ar Material: Ferro e vidro fantasia Cor: Cinza
J60	100.0	100.0	110.0	Tipo: Correr Material: Madeira e vidro fantasia Cor: Cinza
J61	300.0	75.0	275.0	Tipo: Basculante Material: Madeira e vidro liso Cor: Cinza
J62	150.0	100.0	110.0	Tipo: Correr Material: Ferro e vidro fantasia Cor: Cinza

TABELA GERAL REVESTIMENTOS	
PISOS	1 CERÂMICA
	2 VINÍLICO
	3 CONCRETO
PAREDES	1 BARRADO AZULEJO EM TRÊS PAREDES H=210cm ACIMA PINTURA TINTA ACRÍLICA
	2 PINTURA TINTA ACRÍLICA
	3 BARRADO AZULEJO H=175cm ACIMA PINTURA TINTA ACRÍLICA
	4 BARRADO AZULEJO H=210cm ACIMA PINTURA TINTA ACRÍLICA
	5 BARRADO AZULEJO H=218cm ACIMA PINTURA TINTA ACRÍLICA
	6 BARRADO AZULEJO H=185cm ACIMA PINTURA TINTA ACRÍLICA
	7 BARRADO AZULEJO H=154cm ACIMA PINTURA TINTA ACRÍLICA
	8 BARRADO AZULEJO H=140cm ACIMA PINTURA TINTA ACRÍLICA
TELO	1 PINTURA TINTA ACRÍLICA FOSCA
	2 SEM REVESTIMENTO
	3 SEM COBERTURATELHADO

TABELA DE ESQUADRIAS				
Código	Largura (cm)	Altura (cm)	Portas/Portões	
			Descrição	
P3M	110.0	210.0	Tipo: Portão de Abrir Material: Ferro	
P5M	170.0	210.0	Tipo: Porta Fixa e Correr Material: Alumínio e vidro jateado Cor: Cinza	
P7	70.0	210.0	Tipo: Porta abrir Material: Ferro	
P8	80.0	210.0	Tipo: Porta de Abrir Material: Madeira	
P10M	90.0	210.0	Tipo: Porta Correr Material: Alumínio e vidro jateado Cor: Cinza	
P13M	120.0	210.0	Tipo: Porta Correr Material: Alumínio e vidro jateado Cor: Cinza	
P18	90.0	175.0	Tipo: Porta abrir Material: Madeira e vidro fantasia Cor: Cinza	
P18	90.0	175.0	Tipo: Porta abrir Material: Madeira e vidro fantasia Cor: Cinza	
PG1M	395.0	274.0	Tipo: Portão gradeado correr e abrir Material: Ferro	
P20	120.0	210.0	Tipo: Porta abrir Material: Madeira	
P21	103.0	210.0	Tipo: Porta abrir Material: Madeira	
P22	80.0	210.0	Tipo: Porta abrir Material: Madeira	
P23	60.0	180.0	Tipo: Porta abrir Material: Madeira	
P24	120.0	200.0	Tipo: Conjunto de porta abrir duas folhas com janela maxim-AR 170x215cm Material: Ferro e vidro fantasia Cor: Cinza	
P25	200.0	210.0	Tipo: Porta abrir Material: Madeira	
P26	70.0	210.0	Tipo: Porta abrir Material: Madeira	
P27	50.0	160.0	Tipo: Porta abrir Material: Madeira	
P28	60.0	210.0	Tipo: Porta abrir Material: Madeira	
P29	120.0	210.0	Tipo: Porta abrir Material: Madeira	
P30	120.0	210.0	Tipo: Porta abrir Material: Ferro	

LEGENDA	
C	CAIXA PI COLETA DE ÁGUA
PD	PÉ DIREITO
G	GRANITO
A	ARDÓSIA
CC	BANCO DE CONCRETO REVESTIDO EM CERÂMICA
V	VAZIO (145x70m)
E	PIA REVESTIDA EM CERÂMICA

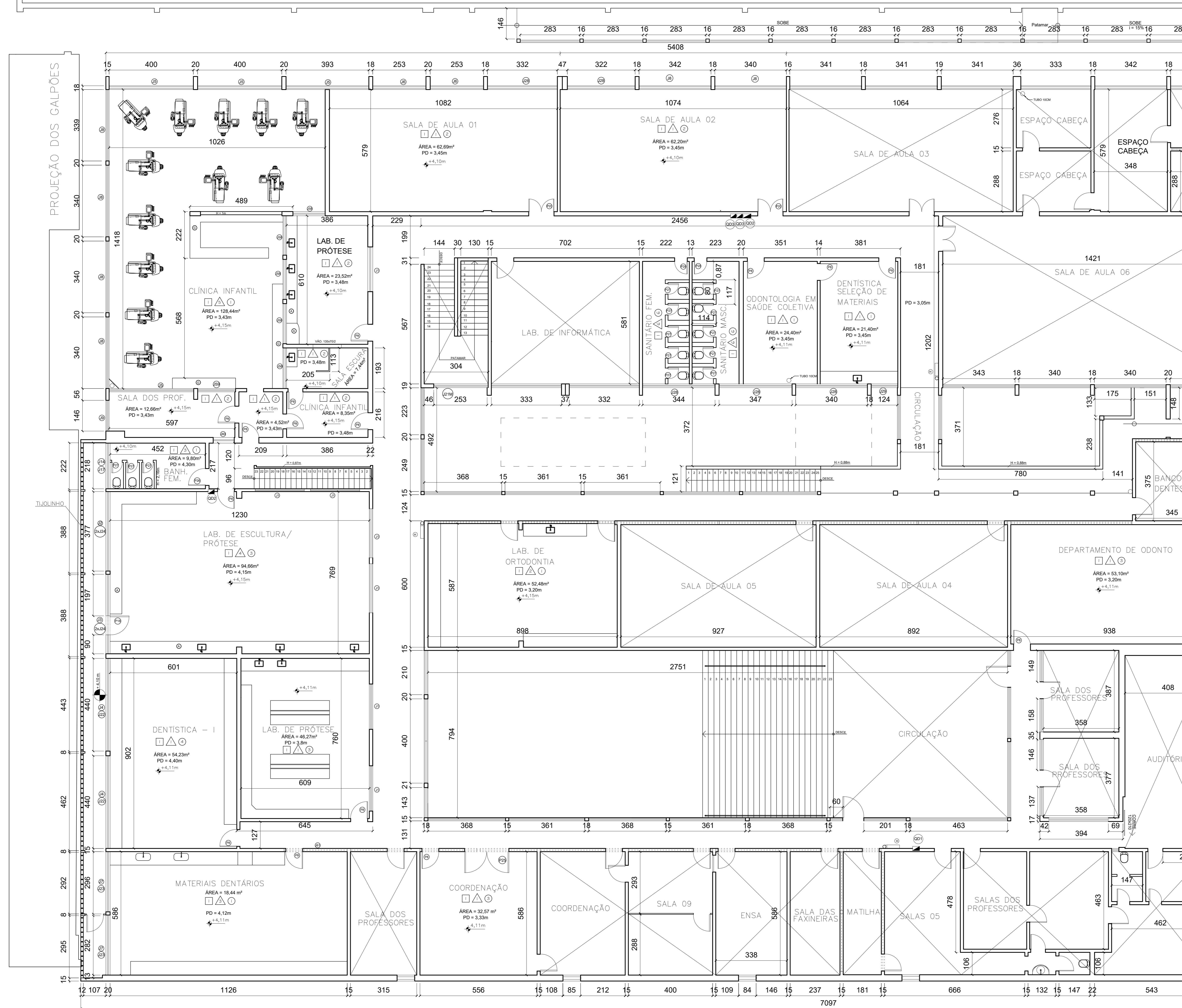
USO DA PREFEITURA DNIA			
ÁREA TOTAL A REFORÇAR	2.463,30 m²	ÁREA COMERCIAL	ÁREA JÁ AVERBADA
ÁREA TOTAL A DESCONTAR	397,61 m²	ÁREA RESIDENCIAL	ÁREA A AVERBAR
ÁREA LÍQUIDA	2.065,69 m²	TAXA DE PERMEABILIDADE	30,20%
ÁREA DE PROJEÇÃO	1.696,88 m²	ÁREA TOTAL DE ACRESCIMO	Nº DE VAGAS DE ESTACIONAMENTO
COEFICIENTE DE APROPRIAMENTO	1,11	ÁREA TOTAL JÁ APROPRIADA	Nº DE UNIDADES RESIDENCIAIS
TAXA DE OCUPAÇÃO	0,56	PROCESSO APROVADO Nº	

EDIFICAÇÃO - QUADRA DE ÁREA			
LOTE	QUADRA	ZONEAMENTO	ÁREA DO TERRENO
		ZTF	11.916,77 m²
ENDEREÇO COMPLETO			
RUA DA GLÓRIA, 187, CENTRO-DIAMANTINA/MG-CEP: 39100-00			

PROJETO LEGAL DE ARQUITETURA			
UNIVERSIDADE FEDERAL DOS VALES DO JEQUITINHONHA E MUCURI CNPJ 16.888.315/0001-57		JENIFFER DE OLIVEIRA FREITAS - CREA MG-199240/D	
TÍTULO			
REFORMA DO CAMPUS I - UFVJM			
CATEGORIA	INDUSTRIAL E ABASTECIMENTO	PAISAGISMO E ESPORTIVO	SUBCATEGORIA
COMERCIAL E SERVIÇOS	<input checked="" type="checkbox"/>		INST 1
DETALHE			
LEVANTAMENTO ARQUITETÔNICO PAV. SUPERIOR			
			DATA
			01/09
			FOLHA
			10/12

TABELA GERAL REVESTIMENTOS	
TETO	VINILICO
PAREDES	PINTURA TINTA ACRILICA
PIEDOS	LAJE - SEM ACABAMENTO

LEGENDAS	
Q1	QUADRO DE DISTRIBUIÇÃO: 30x35x120cm
PD	PÉ DIREITO

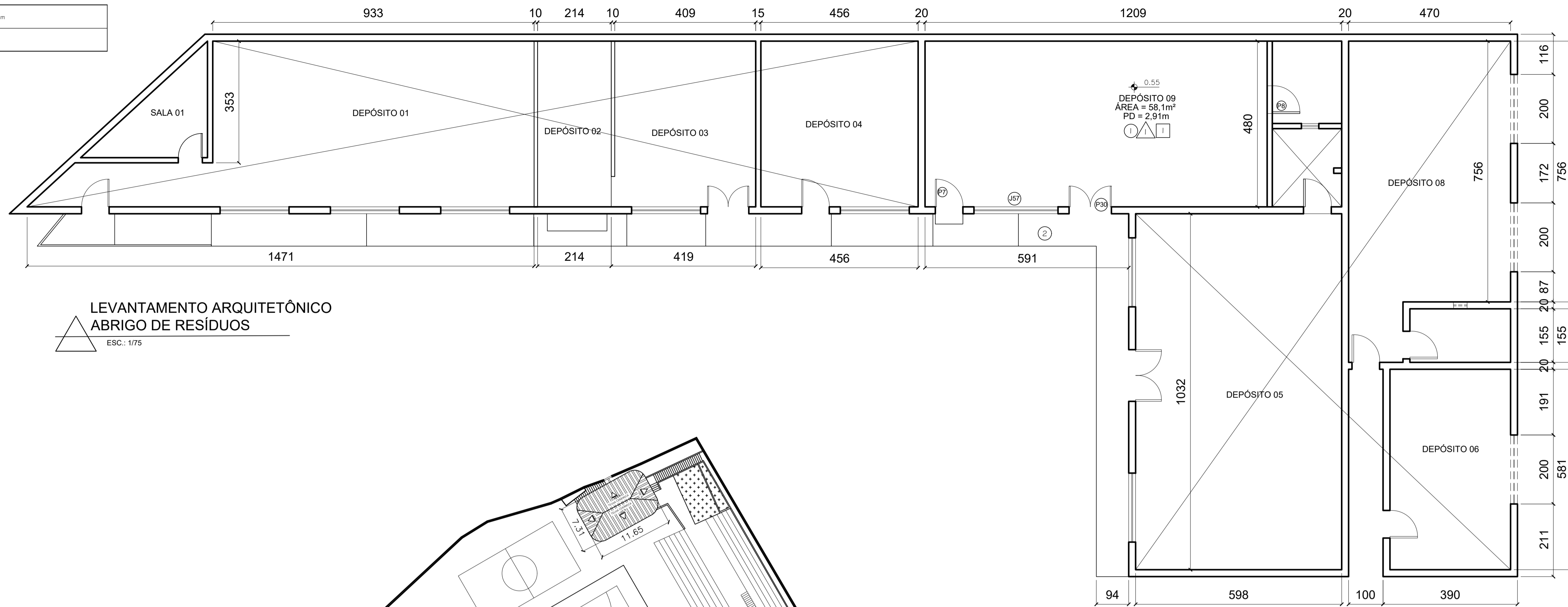

LEVANTAMENTO ARQUITETÔNICO
ABRIGO DE RESÍDUOS
ESC.: 1/75

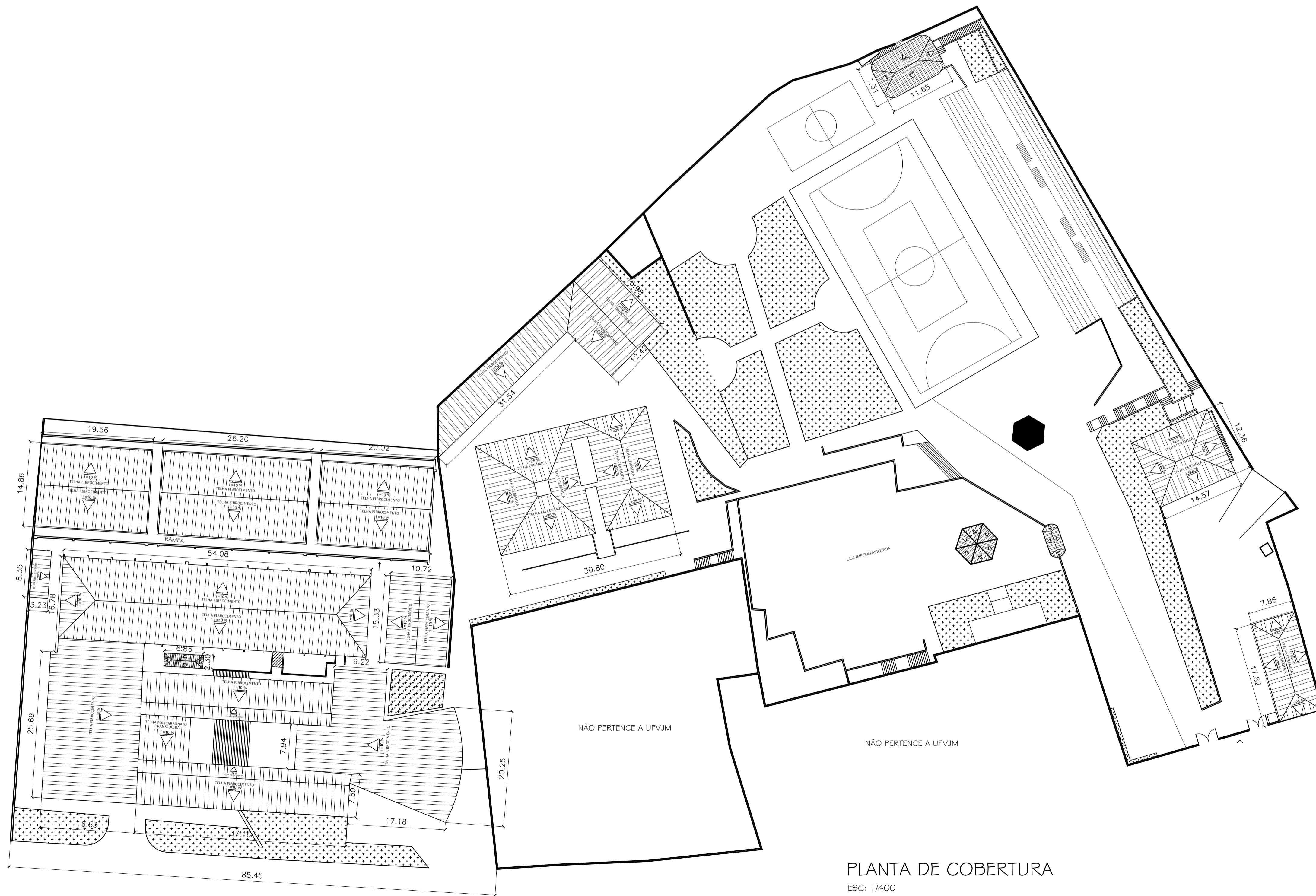

PLANTA DE COBERTURA
ESC.: 1/400

USO DA PREFEITURA DNIA	EDIFICAÇÃO – QUADRA DE ÁREA			
	ÁREA TOTAL A REFORMAR	2.463,30 m ²	ÁREA COMERCIAL	ÁREA JÁ AVERBADA
	ÁREA TOTAL A DESCONTAR	397,61 m ²	ÁREA RESIDENCIAL	ÁREA A AVERBAR
	ÁREA LÍQUIDA	2.065,69 m ²	TAXA DE PERMEABILIDADE	30,20%
	ÁREA DE PROJEÇÃO	1.696,88 m ²	ÁREA TOTAL DE ACRÉSCIMO	Nº DE VAGAS DE ESTACIONAMENTO
	COEFICIENTE DE APROVEITAMENTO	1,11	ÁREA TOTAL JÁ APROVADA	Nº DE UNIDADES RESIDENCIAIS
	TAXA DE OCUPAÇÃO	0,56	PROCESSO APROVADO Nº	Nº DE UNIDADES NÃO RESIDENCIAIS

TERRENO			
LOTE	QUADRA	ZONEAMENTO	ÁREA DO TERRENO
		ZTF	11.916,77 m ²

ENDEREÇO COMPLETO
RUA DA GLÓRIA, 187, CENTRO-DIAMANTINA/MG-CEP: 39100-00

UNIVERSIDADE FEDERAL DOS VALES DO JEQUITINHONHA E MUCURI
CNPJ 16.888.315/0001-57

JENIFFER DE OLIVEIRA FREITAS - CREA MG-199240/D

PROJETO LEGAL DE ARQUITETURA			
TÍTULO	REFORMA DO CAMPUS I - UFVJM		DATA
CATEGORIA	<input type="checkbox"/> HABITACIONAL <input type="checkbox"/> INDUSTRIAL E ABASTECIMENTO <input type="checkbox"/> PAISAGISMO E ESPORTIVO <input type="checkbox"/> COMERCIAL E SERVIÇOS <input checked="" type="checkbox"/> INSTITUCIONAL		SUBCATEGORIA INST 1
DETALHE	PLANTA DE COBERTURA DO CAMPUS I E LEVANTAMENTO ARQUITETÔNICO ABRIGO DE RESÍDUOS		FOLHA 11/12

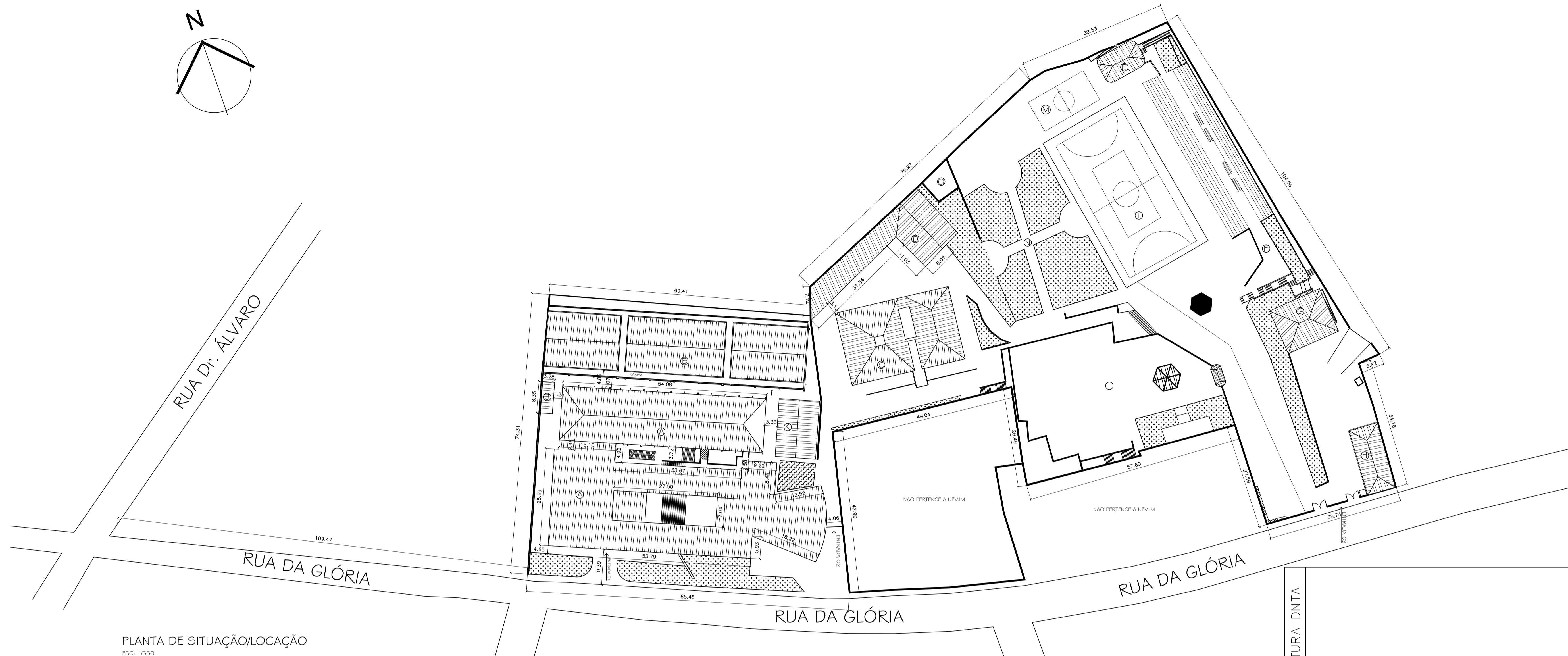
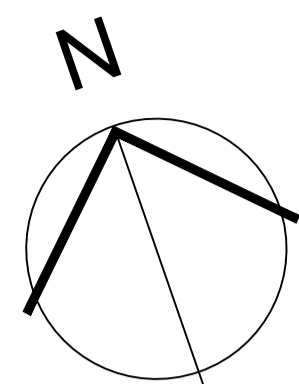

PLANTA DE SITUAÇÃO/LOCAÇÃO
ESC: 1/550

LEGENDA

SÍMBOLOGIA	DESCRIÇÃO	SÍMBOLOGIA	DESCRIÇÃO
(A)	BLOCO I - OBJETO DE AVALIAÇÃO/INTERVENÇÃO	(H)	POLO DE INDICAÇÕES TÉCNICO-LOGÍSTICAS
(B)	BLOCO II	(I)	ESPAÇO CULTURAL JK / ESPAÇO JK
(C)	BIBLIOTECA	(J)	GALEÃO COMPRESSORES - OBJETO DE AVALIAÇÃO/INTERVENÇÃO
(D)	ABRIGO DE RESÍDUOS - OBJETO DE AVALIAÇÃO/INTERVENÇÃO	(K)	SALA DOS PROFESSORES
(E)	ACADEMIA	(L)	QUADRA DE FUTSAL
(F)	ARQUIBANCADA	(M)	QUADRA DE VÔLEI
(G)	ANTIGO PRÉDIO DO NUCLEI E BOMAT	(N)	ÁREA DE CONVIVÊNCIA
		(O)	CASA PRÁGUA

USO DA PREFEITURA DNIT

EDIFICAÇÃO - QUADRA DE ÁREA

ÁREA TOTAL A REFORMAR	2.463,30 m ²	ÁREA COMERCIAL		ÁREA JÁ AVERBADA	
ÁREA TOTAL A DESCONTAR	397,61 m ²	ÁREA RESIDENCIAL		ÁREA A AVERBAR	
ÁREA LÍQUIDA	2.065,69 m ²	TAXA DE PERMEABILIDADE	30,20%	Nº DE VACAS DE ESTACIONAMENTO	
ÁREA DE PROJEÇÃO	1.696,88 m ²	ÁREA TOTAL DE ACRÉSCIMO		Nº DE UNIDADES RESIDENCIAIS	
COEFICIENTE DE APROVEITAMENTO	1,11	ÁREA TOTAL JÁ APROVADA		Nº DE UNIDADES NÃO RESIDENCIAIS	
TAXA DE OCUPAÇÃO	0,56	PROCESSO APROVADO Nº			

TERRENO

LOTE	QUADRA	ZONEAMENTO	ÁREA DO TERRENO
		ZTF	11.916,77 m ²

RUA DA GLÓRIA

ENDEREÇO COMPLETO
RUA DA GLÓRIA, 187, CENTRO-DIAMANTINA/MG-CEP: 39100-00

UNIVERSIDADE FEDERAL DOS VALES DO JEQUITINHONHA E MUCURI
CNPJ 16.888.315/0001-57

JENIFFER DE OLIVEIRA FREITAS - CREA MG-199240/D

PROJETO LEGAL DE ARQUITETURA

TÍTULO	REFORMA DO CAMPUS I - UFVJM	DATA	01/09
CATEGORIA	<input type="checkbox"/> HABITACIONAL <input type="checkbox"/> INDUSTRIAL E ABASTECIMENTO <input type="checkbox"/> PAISAGISMO E ESPORTIVO <input type="checkbox"/> COMERCIAL E SERVIÇOS <input checked="" type="checkbox"/> INSTITUCIONAL	SUBCATEGORIA	INST 1
DETALHE	PLANTA DE SITUAÇÃO/LOCAÇÃO	FOLHA	12/12